Купить студию за 6 500 000 рублей на 8 Марта, Дом 2, Botanika Green House

Свердловская область, Муниципальное Образование Екатеринбург, Екатеринбург, 8 Марта, Дом 2, Botanika Green House

6 500 000 Р
238 095Р за м^2

27.30 м^2	6.70 м^2	8 из 25
Общая	Кухня	Этаж

ЖК Botanika Green House ЖК «Botanika Green House» — для ценителей природы, натуральности и современных решений в архитектуре и дизайне. Гармоничный вариант жилья для тех, кто ценит экологичность и безопасность. О ЖК Новая точка застройки на карте Екатеринбурга. Жилой квартал займет свое место в мкрн. Ботаническом. План застройки — в первую очередь будут возводиться две секции 20 и 25 этажей с подземной парковкой. Создавая комплекс, архитекторы основывались на объединении трех важных составляющих — это экология, эстетика и эргономика. Уже во внешнем виде видна современность жилого комплекса. Облицовка фасада выполнена в лаконичном креативном стиле, который добавляет изюминку всему дому. Двор станет центром притяжения для всех жильцов дома. На площадке могут проводиться мероприятия в любое время года. Территория будет наполнена различными зелеными кустарниками, деревьями и цветами. Тема природы прослеживается и во внешнем виде холлов, где будет сделан акцент на натуральность. В интерьере будут использованы камень, дерево и вода. Безбарьерный вход без ступеней в холл позволит с легкостью закатить коляску или велосипед, которые потом можно оставить в комнате хранения. Холлы и лифты оснащены домофоном и видеонаблюдением. Где находится «Botanika Green House» строится в одноименном ...

3 с 05.03.2024, обновлен 10.07.2025

Продавец: Этажи

Телефон: 8(929)785-65-99

Характеристики
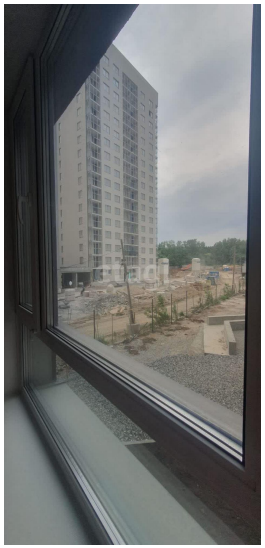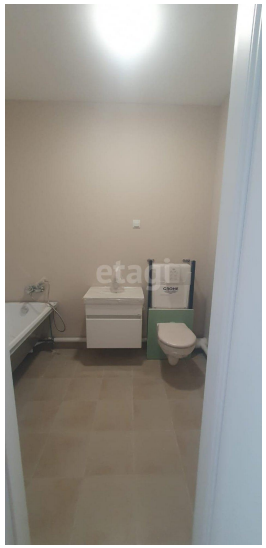
Количество комнат	1	Тип дома	кирпично-монолитный
Этаж	8	Этажей всего	25
Наличие телефона	нет	Наличие балкона	да
Студия	да	Наличие лифта	пассажирский лифт
Санузел	совмещенный с/у	Площадь кухни	6.70 кв. м
Высота потолков	2.7 м	квартал	3
год	2025	Переуступка	1
Отделка	под ключ (чистовая)	Наличие парковки	да