Купить квартиру за 5 345 460 рублей на д.1

Свердловская область, Муниципальное Образование Екатеринбург, Екатеринбург, д.1

Динамо

5 345 460 Р

156 300Р за м^2

34.20 м^2	10.90 м^2	16.60 м^2	2 из 16
Общая	Жилая	Кухня	Этаж

Продается 1-комн. квартира, площадью 34.2 м2 в монолитно-кирпичной новостройке в 9 мин. транспортом от м.Динамо. Возможен вариант покупки с использованием ипотечных средств, есть рассрочка. Жилая площадь 10.9 м2, кухня 16.6 м2, чистовая отделка, комнаты изолированные. Квартира располагается на 2 этаже 16-этажного дома в ЖК Зеленый остров. Застройщик - ЛСР, сдача дома - IV квартал 2025 года, высота потолков 2.68 м. Парковка автомобилей - наземная. Инфраструктура: школа, детский сад, детские площадки, спортивные площадки, места для отдыха, супермаркет, коммерческие объекты. Жилой комплекс «Зеленый остров» - новый масштабный проект Группы компаний «ЛСР» в микрорайоне ВИЗ Верх-Исетского района Екатеринбурга. ЖК будет включать 19 домов высотой 16-25 этажей. В квартирах предусмотрены широкоформатные окна, из которых откроются головокружительные виды. Жилой комплекс «Зеленый остров» - ннаходится в микрорайоне ВИЗ Верх-Исетского района Екатеринбурга. Позвоните и узнайте условия покупки прямо сейчас!

1 с 07.05.2025, обновлен 10.07.2025

Продавец: Аккаунт XML

Телефон: +79176391805

Характеристики

Количество комнат	1	Тип дома	панельный
Этаж	2	Этажей всего	16
До метро	9 мин	До метро, транспорт	пешком
Площадь жилая	10.90 кв. м	Площадь кухни	16.60 кв. м
Высота потолков	2.68 м	квартал	4
год	2025		

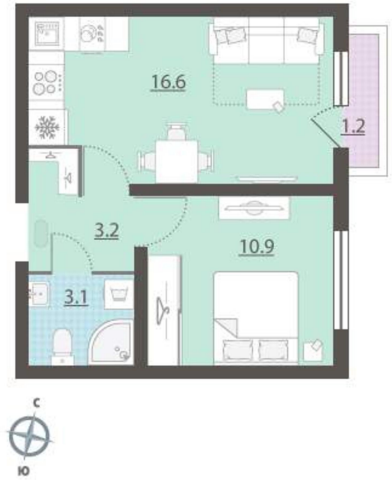
16.6
1.2
3.2
10.9
3.1
С
Ю

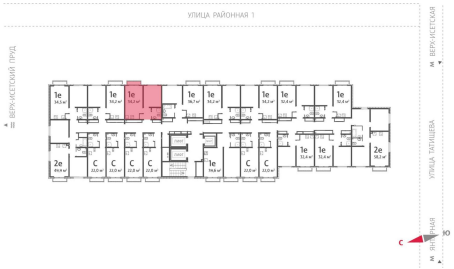
УЛИЦА РАЙОННАЯ 1
УЛИЦА ТАТИЩЕВА
С
Ю