Купить квартиру за 12 700 000 рублей на Азина улица, д.21

Свердловская область, Муниципальное Образование Екатеринбург, Екатеринбург, Азина улица, д.21

Уралмаш

12 700 000 Р
254 000Р за м^2

50.00 м^2	30.00 м^2	10.00 м^2	11 из 32
Общая	Жилая	Кухня	Этаж

Продается 2-комн. квартира, площадью 50 м2 в монолитной новостройке в 10 мин. пешком от м.Уралмаш, район города - Железнодорожный. Возможен вариант покупки с использованием ипотечных средств, есть рассрочка, есть военная ипотека. Жилая площадь 30 м2, кухня 10 м2, черновая отделка. Квартира располагается на 11 этаже 32-этажного дома в ЖК Азина, 16., сдача дома - I квартал 2026 года, высота потолков 2.72 м, есть мусоропровод. Подземная парковка. Обеспечение безопасности: видеонаблюдение, консьерж, пропускная система. Инфраструктура: школа, детский сад, детские площадки, спортивные площадки, места для отдыха, супермаркет, коммерческие объекты. Жилой квартал расположится на участке площадью 2,6 га в границах улиц Челюскинцев – Луначарского – Азина – Мамина-Сибиряка. Он будет состоять из шести стильных высоток, паркинга и детского сада. Общее дворовое пространство, закрытое от проезда автомобилей, обеспечит жителям безопасность и уют. Шесть стильных высоток. Позвоните и узнайте условия покупки прямо сейчас!

0 с 07.05.2025, обновлен 19.07.2025

Продавец: Аккаунт XML

Телефон: +79176391805

Характеристики

Количество комнат	2	Тип дома	монолитный
Этаж	11	Этажей всего	32
До метро	10 мин	До метро, транспорт	пешком
Площадь жилая	30.00 кв. м	Площадь кухни	10.00 кв. м
Высота потолков	2.72 м	квартал	1
год	2026	Наличие мусоропровода	да

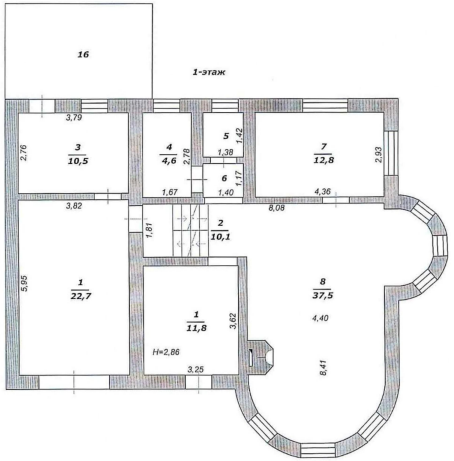
16
1-этаж
3,79
2,76
3
10,5
4
4,6
2,78
5
1,38
1,42
6
1,17
1,67
1,40
7
12,8
2,93
4,36
3,82
8,08
1,81
2
10,1
5,95
1
22,7
1
11,8
3,62
H=2,86
3,25
8
37,5
4,40
8,41