Сдать квартиру за 45 000 рублей на ул Старых Большевиков, д. 52а

Свердловская область, Екатеринбург, ул Старых Большевиков, д. 52а

45 000 Р в месяц

38.00 м^2	20.00 м^2	16.00 м^2	8 из 12
Общая	Жилая	Кухня	Этаж

ID в ИМЛС: 46872360 Сдам 1-комн. квартира (г Екатеринбург ул Старых Большевиков 52а). Дом: материал стен - монолитный, вид дома - новостройка, этаж - 8, этажность - 12. Сдается однокомнатная квартира 37 кв м, на длительный срок! В квартире большая кухня-гостиная,спальня,коридор и с/у Мебель абсолютно вся новая. В квартире есть все для проживания: холодильник,микроволновка,духовой шкаф,чайник,стиральная машинка и т д В подъезде три больших лифта ,входная группа со стеклянными дверьми По квартире низкие коммунальные платежи,как в летний так и в зимний период,все показания передаются автоматически. Так же в квартире имеется регулятор тепла,в каждой комнате можно регулировать под себя Рядом с домом находится метро,так же в пешей доступности остановка транспортная,трц и другая инфраструктура Рассмотрим жителей РФ, без домашних животных Арендная плата 45 т + коммунальные платежи Залог стоимость аренды за месяц (возвратный) Собственник

2 с 16.06.2025, обновлен 23.06.2025

Продавец: Наталия

Телефон: +7 (987) 850-05-94

Характеристики
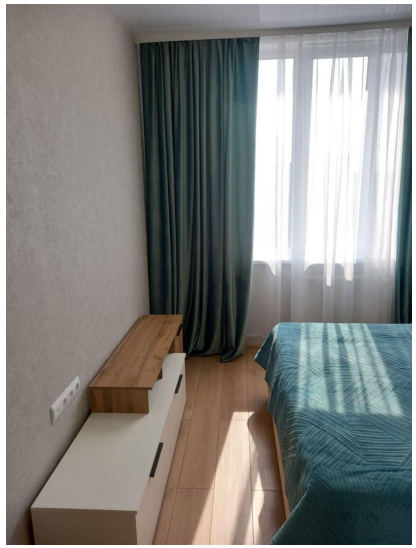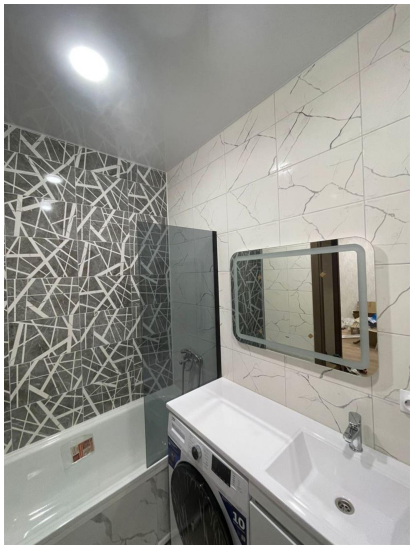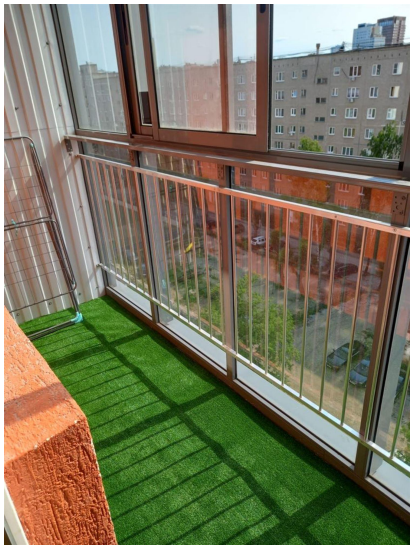
Количество комнат	1	Тип дома	монолитный
Этаж	8	Этажей всего	12
До метро	13 мин	До метро, транспорт	пешком
Площадь жилая	20.00 кв. м	Площадь кухни	16.00 кв. м
Апартаменты	нет