Купить квартиру за 14 370 000 рублей на ул Гастелло, 19А

Свердловская область, Муниципальное Образование Екатеринбург, Екатеринбург, ул Гастелло, 19А

Ботаническая

14 370 000 Р
142 277Р за м^2

101.00 м^2	29.00 м^2	6 из 16
Общая	Кухня	Этаж

Арт.2477274. Успейте оформить бронирование, пока действует скидка! Предложение ограничено! Стоимость квартиры указана со скидкой, ваша экономия составит 1,440,000 RUB. Информация по телефону, наши менеджеры вам все расскажут! Квартира с кухней-гостиной и тремя спальнями в районе Шишимская горка. Особенности планировки: гардеробная, предчистовая отделка, мастер-спальня, терраса на крыше. № квартиры в нашей базе: ШГР16-Ж1.6.1. «Шишимская горка» — район, состоящий из замкнутых кварталов переменной этажности и башен-доминант. Он расположен на Уктусе, в одной из старейших частей Екатеринбурга. Вокруг уже сформирована необходимая инфраструктура. Рядом — две крупных автомобильных развязки (объездная дорога и Кольцовский тракт), Уктусский лесопарк, торговый центр «Глобус», аквапарк, ледовая арена, океанариум, кинотеатр, школы и детские сады. До ближайшей станции метро — 15 минут на общественном транспорте. В основе каждого проекта — принцип mixed-use, который подразумевает объединение в пределах одной локации коммерческой, жилой и развлекательной функций. На первых этажах расположены коммерческие помещения: магазины, кафе, аптеки, спортивные центры и другие полезные сервисы. Между собой кварталы соединены широким пешеходным бульваром с игровыми и спортивными площадками, деревьями ...

0 с 04.07.2025, обновлен 04.07.2025

Продавец: Офис продаж ЖК Шишимская горка

Телефон: +79068157615

Характеристики

Количество комнат	3	Этаж	6
Этажей всего	16	Площадь кухни	29.00 кв. м
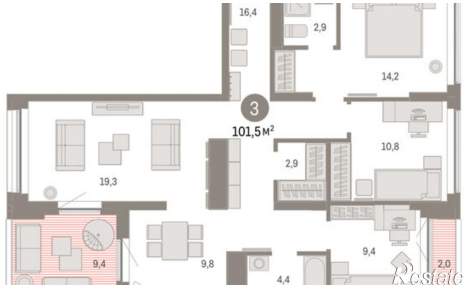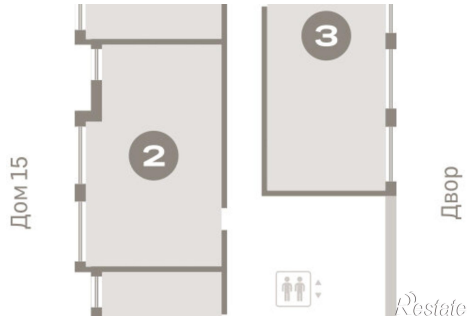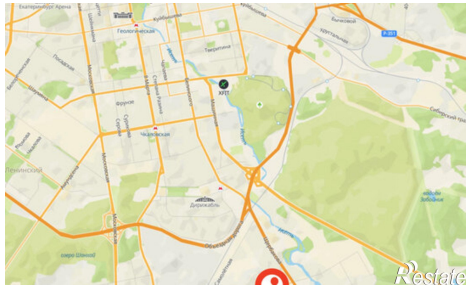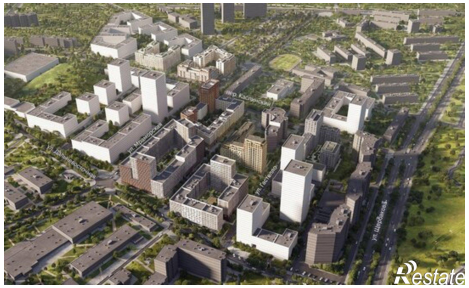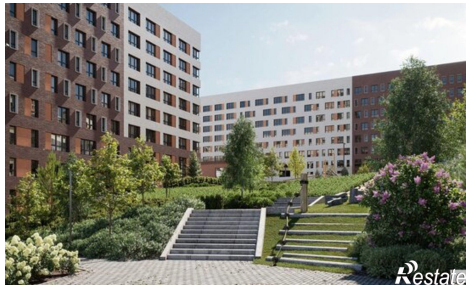
https://ekaterinburg.restate.ru/obj/prodazha-tryohkomnatnoy-novostroiki-ul-gastello-19a-114512209/