Купить дачу, дом, коттедж за 6 200 000 рублей на Березовая роща1, 44

Свердловская область, Муниципальное Образование Екатеринбург, Екатеринбург, Березовая роща1, 44

6 200 000 Р
56 364Р за м^2

110.00 м^2
Общая

Продается коттедж в районе конечной остановки - Широкая речка.СНТ Берёзовая Роща 1 года постройки 2010 Каркасное строение по финской технологии с теплой мансардой и с большим балконом. Сделан косметический ремонт, состояние заезжай и живи. Площадь коттеджа-110 кв. м.,состоит из 4 комнат. На первом этаже теплые полы ,на втором электрические конвектора. Электричество 220/380,15 кВт. Отопление - электрический котел на 3 кВт., водонагреватель на 40л. Индивидуальная скважина с отличной водой. Земельный участок - 9 соток. На участке летняя комната 20 кв.м. с отделкой деревянной рейкой. Баня — 20кв.м. из толстого бревна. 2 металлические теплицы 3х6м,теплицы покрыты карбонатом. Навес с крышей из кровельного железа для дров. На заднем дворе компостная яма, мастерская, кладовая 18 м2 и 4 м2. Отапливаемое помещение из 2-х комнат для кур несушек. Забор и ворота 2х5,5м из профлиста. Дорожки выложены плиткой. На участке есть все плодоносящие насаждения: яблони, груши, слива, вишня, ирга, жимолость, крыжовник, смородина (черная, красная), черемуха (черная, красная),малина, облепиха. Земля удобренная и обновленная . В перспективе есть возможность подключения к газу. В подарок собачку и кошечку на выбор а также курочек несушек..Номер в базе: 10064447. Район: Широкая речка

5 с 17.10.2023, обновлен 10.07.2025

Продавец: Этажи

Телефон: 8(929)784-78-43

Характеристики
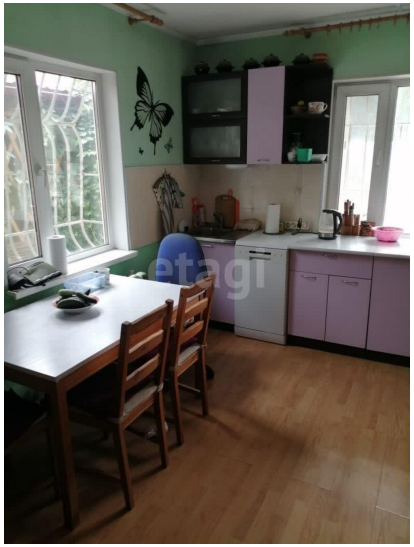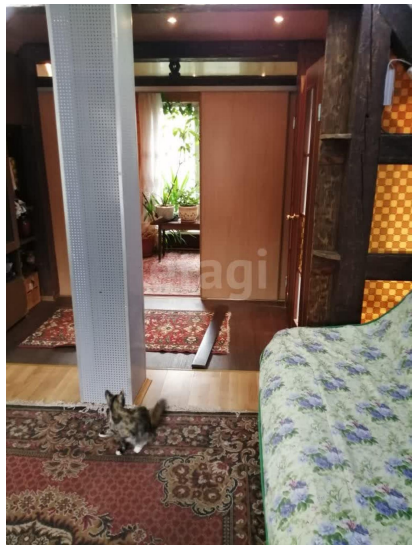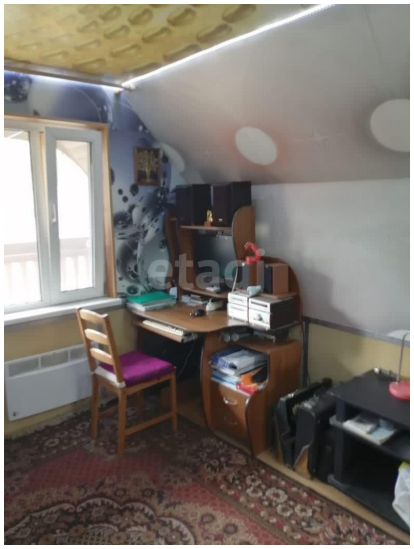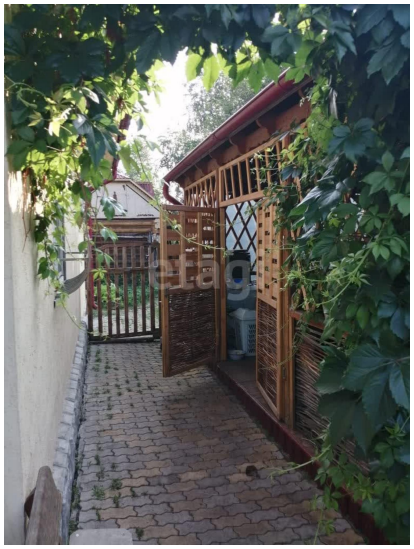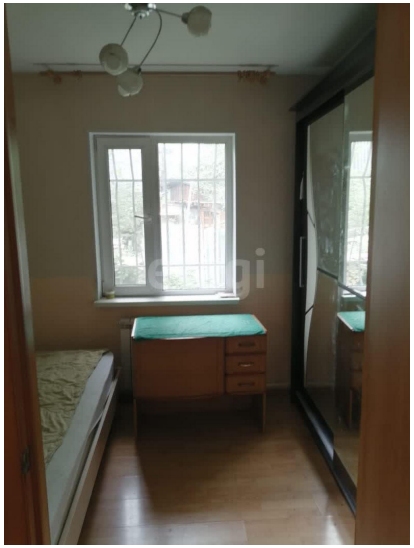
Этажей всего	2	Наличие водоснабжения	да
Наличие канализации	да	Наличие электроснабжения	да
Наличие отопления	да	Площадь участка	9 сот