Купить дачу, дом, коттедж за 45 000 000 рублей на Ледовый дворец. им. А.Е.Сивкова,Лиственная 42

Свердловская область, Муниципальное Образование Екатеринбург, Екатеринбург, Ледовый дворец. им. А.Е.Сивкова,Лиственная 42

45 000 000 Р
56 250Р за м^2

800.00 м^2
Общая

Уникальное предложение! Продается коттедж по адресу: Широкая Речка, ул.Лиственная , 42. Дом площадью 867 м2 с медной кровлей «Тегола». В доме 5 спален, каминный зал с паркетом из американского дуба, столовая , кабинет из испанского ореха, бильярдная 72 м2, зимний сад 105 м2, бассейн 13*4,2 м, сауна с комнатой отдыха и спортзалом, гараж на две машины, холодная комната, оборудованная хладогенератором объемом 18 м3. Разводка труб по дому — медная, есть водоочистка. в котельной 2 котла PROTERM, в зимнем саду — отдельный котел PROTERM. Земельный участок площадью 14 соток. На участке имеются: две теплицы алюминиевые 6*2,8, застекленная беседка с камином, помещение под инструмент, бак для воды, зимний курятник 5 м2, вольер для собаки, ограда Каслинское литье. Дом премиум класса! Для ценителей классики и комфорта!.Номер в базе: 10178355. Район: Широкая речка

2 с 09.11.2023, обновлен 10.07.2025

Продавец: Этажи

Телефон: 8(927)031-42-86

Характеристики

Этажей всего	3	Наличие водоснабжения	да
Наличие канализации	нет	Наличие электроснабжения	да
Наличие отопления	да	Площадь участка	14 сот

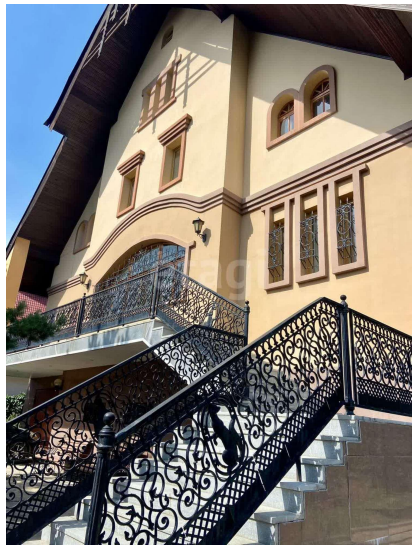

ул. Лиственная 42

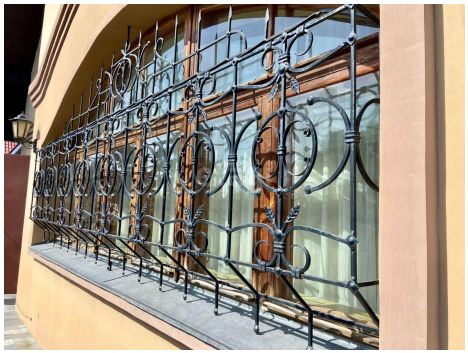

etagi