Купить дачу, дом, коттедж за 16 500 000 рублей на Уктус,Патриотов 45

Свердловская область, Муниципальное Образование Екатеринбург, Екатеринбург, Уктус,Патриотов 45

Ботаническая

16 500 000 Р
67 128Р за м^2

245.80 м^2
Общая

Продается двухэтажный коттедж из кирпича, перекрытия железобетонные. Комнаты изолированные, во дворе летняя кухня, бревенчатая баня, подвал 3 м высота потолков, двор крытый есть место для стоянки 3 машин. Скважина, септик, отопление газовый котел (2 шт). Дом расположен в черте города, в шаговой доступности детский сад, школа. Дом без обременений, быстрый выход на сделку. Приглашаем на просмотр в любое время по предварительному звонку. Звоните,все расскажу и покажу!!!.Номер в базе: 10745465. Район: Уктус

6 с 19.03.2024, обновлен 10.07.2025

Продавец: Этажи

Телефон: 8(929)784-73-66

Характеристики
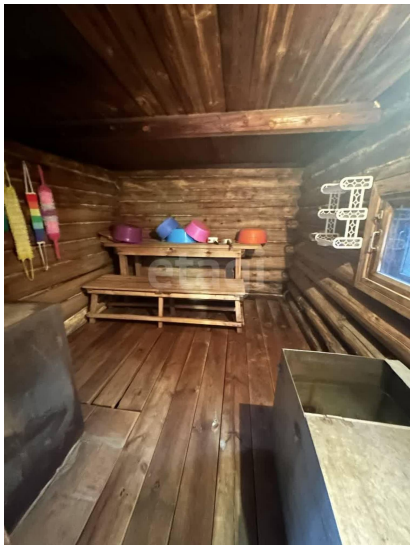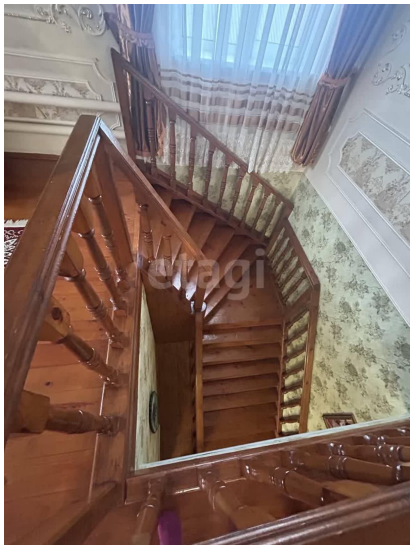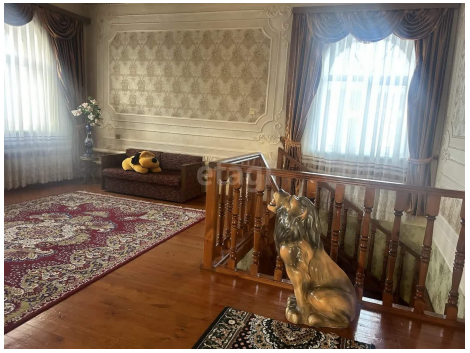
Этажей всего	2	Наличие водоснабжения	да
Наличие канализации	нет	Наличие электроснабжения	да
Наличие отопления	да	Площадь участка	5.8 сот