# Купить дачу, дом, коттедж за 1 800 000 рублей на СНТ Агровод, 160

Свердловская область, Муниципальное Образование Екатеринбург, Екатеринбург, Коллективный сад Шабровский, СНТ Агровод, 160

1 800 000 Р
50 000Р за м$^2$

36.00 м$^2$
Общая

В продаже отличный ровный участок с домом и баней! В доме прихожая, гардеробная, кухня, комната. Мебель и техника частично остаётся новому владельцу. На участке расположена прекрасная баня, которая поможет восстановить силы и зарядиться энергией. Своя скважина, в дом не заведена. На участке есть много свободного пространства для воплощения ваших желаний! Земля разработана, есть три теплицы, фруктовые деревья, вишня, яблоня, смородина, грядки с викторией. До СНТ можно добраться на автомобиле или электричке, от ЖД станции "Приисковый" до участка 10 минут пешком. Можно доехать до п. Шабровский на автобусе и далее на такси до участка..Номер в базе: 10996155. Район: Шабровский

50 с 21.05.2024, обновлен 07.07.2025

Продавец: Этажи

Телефон: 8(929)783-86-16

## Характеристики
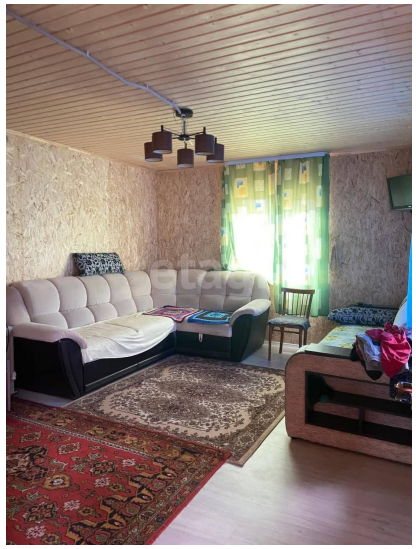
| | | | |
|---|---|---|---|
| Этажей всего | 1 | Наличие водоснабжения | да |
| Наличие канализации | нет | Наличие электроснабжения | да |
| Наличие отопления | да | Площадь участка | 10.3 сот |