Купить дачу, дом, коттедж за 5 000 000 рублей на СНТ Запад, 40

Свердловская область, Муниципальное Образование Екатеринбург, Екатеринбург, СНТ Запад, 40

5 000 000 Р
500 000Р за м^2

10.00 м^2
Общая

Продается дачный участок с домом. Участок расположен в СНТ "Запад" в черте города. Территория закрыта, въезд только для собственников и их гостей. До ворот СНТ асфальтированная дорога. До участка дорога отсыпана асфальтовой срезкой. Участок угловой 5,4 сот., огорожен забором из профнастила. Откатные ворота. Место для авто. Участок облагорожен: плодоносные деревья, посадки, теплица. Дом благоустроен,утеплен, пригоден для круглогодичного проживания. В доме: кухня, комната, санузел, баня. Холодное водоснабжение обеспечивает скважина(глубина 40 метров),горячее-бойлер. Канализация-выгребная яма 5*3. СНТ находится в пяти минутах от ТРЦ Мега. Рядом остановка общественного транспорта, магазин Верный. Вокруг сосновый лес, экологически чистый район, свежий воздух.Отличное месторасположение.Прекрасные соседи. Приезжайте на просмотр, все покажем и расскажем..Номер в базе: 11649855. Район: ВИЗ

0 с 21.11.2024, обновлен 10.07.2025

Продавец: Этажи

Телефон: 8(929)785-01-61

Характеристики
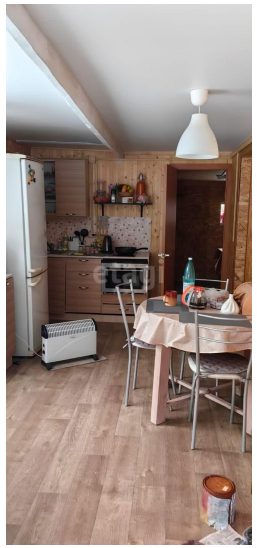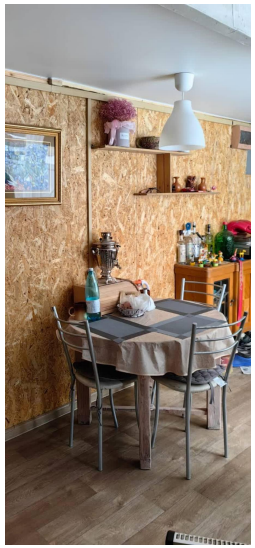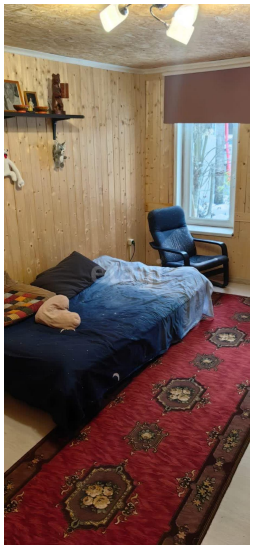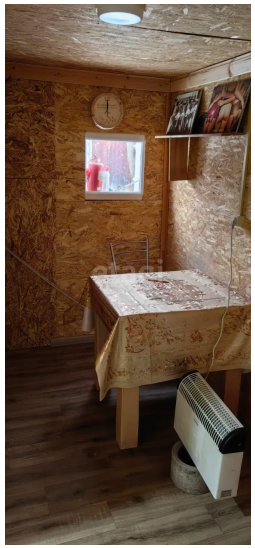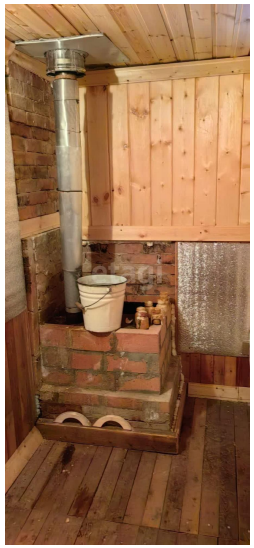
Этажей всего	1	Наличие водоснабжения	да
Наличие канализации	да	Наличие электроснабжения	да
Наличие отопления	да	Площадь участка	5.4 сот