Купить дачу, дом, коттедж за 7 500 000 рублей на СНТ Берёзовая Роща-1, 22

Свердловская область, Муниципальное Образование Екатеринбург, Екатеринбург, СНТ Берёзовая Роща-1, 22

7 500 000 Р
150 000Р за м^2

50.00 м^2
Общая

Продается дачный участок площадью 8 соток, расположенный в административном районе Академический, в шаговой доступности от конечной остановки Широкая речка. Это идеальное место для тех, кто хочет наслаждаться загородной жизнью без долгих поездок из города! На вашем новом участке: - Дом и гараж - необходимое для преображения ил постройки нового дома мечты. - Гостевой домик и уютная беседка для вечеров с семьёй и друзьями. - Просторная мангальная зона идеальное место для барбекю на свежем воздухе. - Две теплицы — возможность вырастить свои овощи и ягоды! Потенциал для улучшений: С возможностью благоустройства дома и прописки по адресу, ваша мечта о загородном доме становится реальностью! *Все постройки летние и требуют утепления и ремонта. Туалет на улице.* Природа и комфорт: Недалеко от вашего участка расположена детская площадка, а в будущем в СНТ планируется подвод газа! Из насаждений вы найдете взрослые голубые ели, яблони, груша, слива и кустарники жимолости, смородины, малины и крыжовника. Идеальное место для отдыха и наслаждения свежим воздухом, вдали от городской суеты. Звоните, отвечу на все вопросы, чтобы договориться о просмотре и сделать первый шаг к своей мечте! Поможем с оформлением документов, подберем выгодные условия по ипотеке..Номер в базе: 11662299. Район: ...

0 с 28.11.2024, обновлен 10.07.2025

Продавец: Этажи

Телефон: 8(929)785-57-60

Характеристики
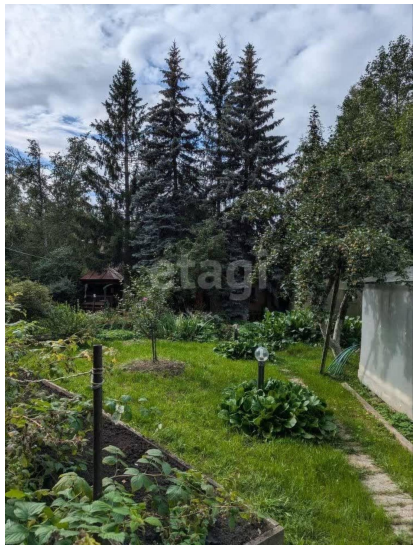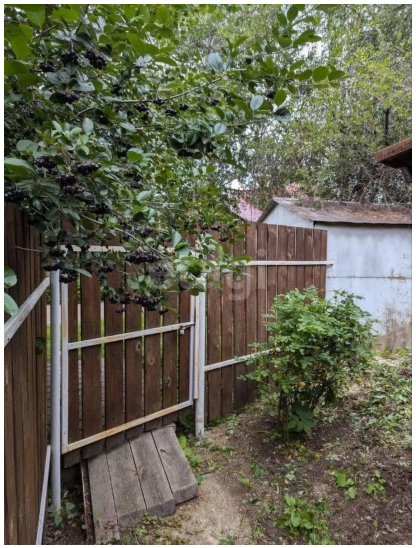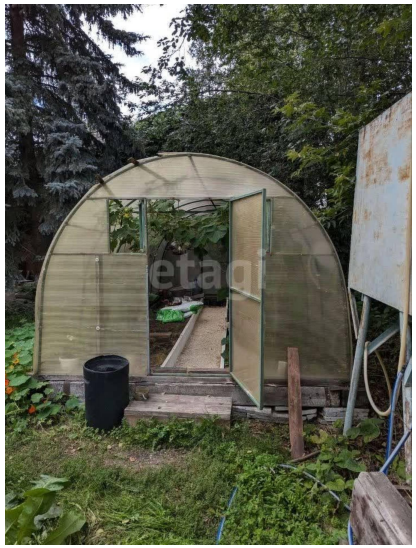
Этажей всего	2	Наличие водоснабжения	да
Наличие канализации	нет	Наличие электроснабжения	да
Наличие отопления	да	Площадь участка	8 сот