Купить дачу, дом, коттедж за 9 200 000 рублей на Калиновка,Бережная 43

Свердловская область, Муниципальное Образование Екатеринбург, Екатеринбург, Калиновка,Бережная 43

9 200 000 Р
59 202Р за м^2

155.40 м^2
Общая

В продаже таунхаус 155,4 м + 2,37 сотки, расположенный в п. Калиновский (Кировский район),2 км до озера Шарташ, на границе с г. Березовский. В доме 2 этажа, 3 спальных комнаты, 2 просторных санузла,гардеробная, мансардный этаж. Гараж, который имеет отдельный вход с тамбура. Это КИРПИЧНЫЙ дом, утеплитель, декоративная штукатурка. В дом проведен газ, отопление газовое и электрическое. Септик Урал био, скважина. в доме отделка под чистовую: стены выровнены, на полу стяжка, в одном из санузлов установлены раковина и унитаз. Участок, огорожен, установлены ворота. На участок завезена плодородная земля Поселок расположен в окружении хвойного леса,вдали от шумных трасс. Дом находится в 700 м от автобусной остановки. В шаговой доступности дет. сад, школа, магазины. Это идеальный вариант для жизни в городе в собственном доме. Это лучшее предложение на рынке. Звоните! Покупателю помогу в одобрении ипотеки..Номер в базе: 11899231. Район: Калиновский

3 с 27.03.2025, обновлен 11.08.2025

Продавец: Этажи

Телефон: 8(929)784-13-51

Характеристики
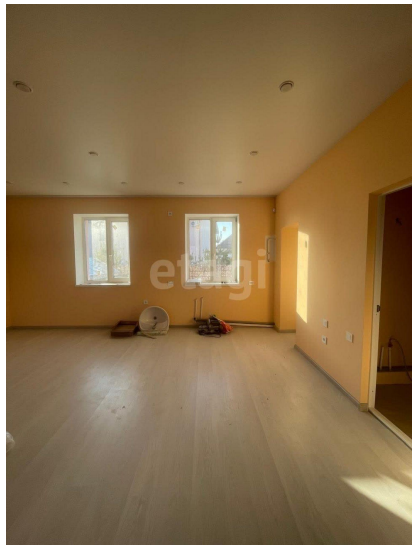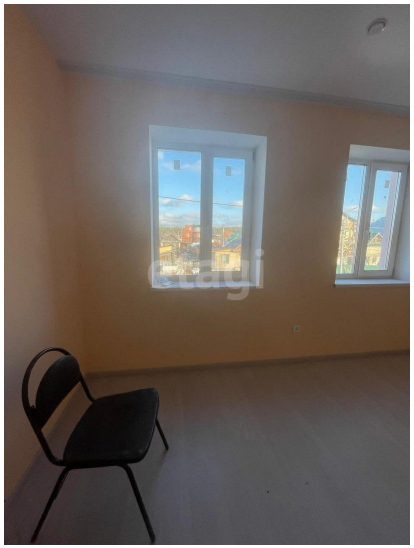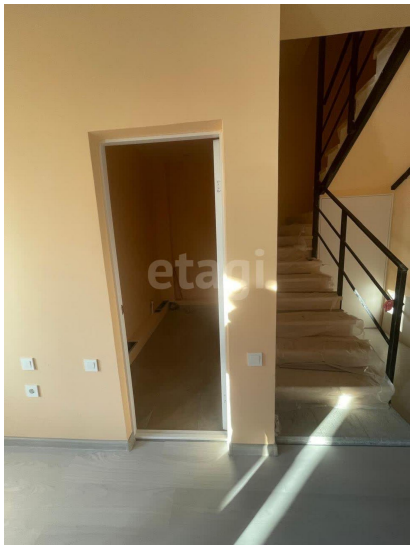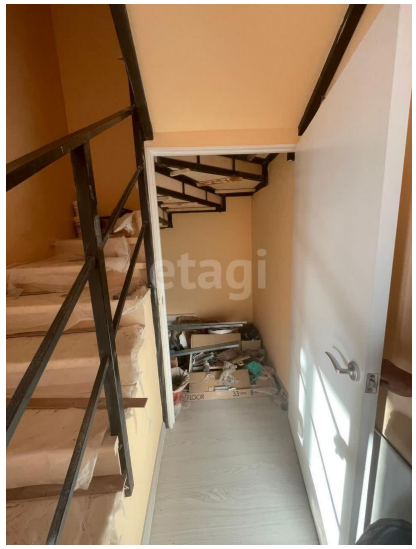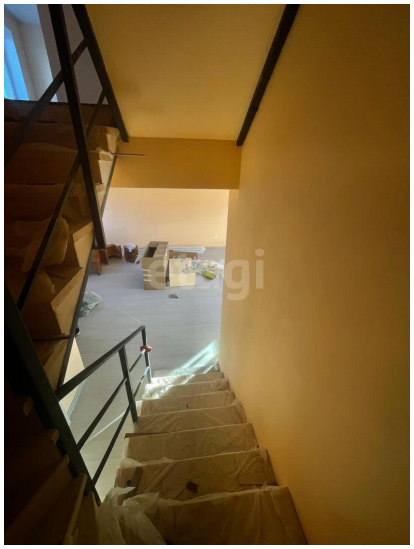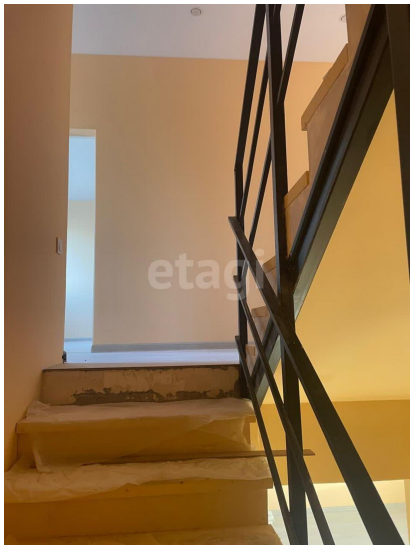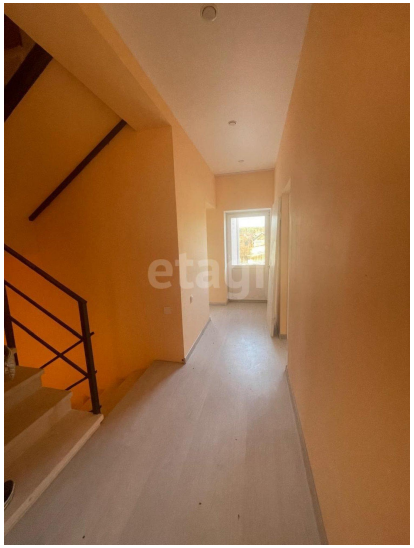
Этажей всего	2	Наличие водоснабжения	да
Наличие канализации	да	Наличие электроснабжения	да
Наличие отопления	да	Площадь участка	2.7 сот