Купить дачу, дом, коттедж за 5 990 000 рублей на Чусовской тракт, 11-й километр, 1

Свердловская область, Муниципальное Образование Екатеринбург, Екатеринбург, Чусовской тракт, 11-й километр, 1

Геологическая

5 990 000 Р
77 792Р за м^2

77.00 м^2
Общая

Продается сад- земельный участок 7. 76 соток с основным домом и домом -баней, 13 километр Чусовского тракта(до ТЦ Мега ехать мин 10-15), расположен в СНТ, недалеко остановка городского автобуса 95, общественный транспорт ходит круглогодично. Дом 77, 9 кв. м. 2 х этажный, из бруса 150Х200, в отличном состоянии, хорошо утеплён, на основательном ленточном фундаменте, комнаты просторные и светлые, окна -пластиковые стеклопакеты, отопление-электрические радиаторы(возможно установить печь, котёл) : 1 этаж-40. 7м(кухня гостинная -17, 1 кв. м, комната-14. 1 кв. м, коридор-4. 1 7кв. м, прихожая 5. 4 кв. м.) и 2 этаж- комната 32, 5 м. кв, +гардероб, дом -баня 3Х8, на капитальном фундаменте из оцилиндрованного бревна, с хорошей печкой, с верандой, тремя полноценными помещениями , хозблок 3Х3, дровник, 3 теплицы - 3Х8, 3Х4, 3Х3 метров. Скважина 32м с чистой питьевой водой, туалет на улице(всё с возможностью подвести в дом). Участок полностью разработан(вишня, малина, облепиха, алыча, яблони, клубника, жимолость, грядки под овощи, зелень), огурцы, помидоры, При вьезде на участок- место для стоянки авто. Документы готовы. Ипотека возможна, зимой дороги чистят от снега, членские взносы-8000р в год, эл. счетчик установлен на столбе, долгов и обременений нет, один собственник, мебель остается ...

0 с 23.04.2025, обновлен 23.04.2025

Продавец: Собственник

Телефон: +79120507236

Характеристики

Этажей всего	2	Год постройки	2017
Наличие водоснабжения	да	Наличие канализации	да
Наличие электроснабжения	да	Материал дома	брус-бревно
Площадь участка	7.8 сот		

https://ekaterinburg.restate.ru/obj/prodazha-kottedzha-chusovskoy-trakt-11-y-kilometr-1-124827707/

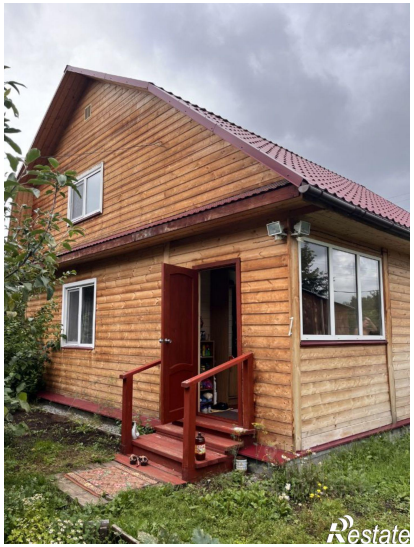

Restate

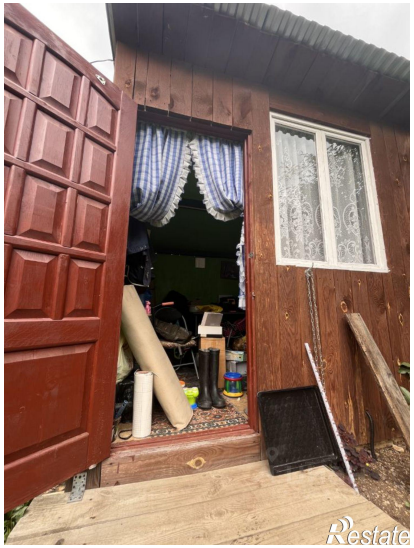
Restate