Купить дачу, дом, коттедж за 24 900 000 рублей на Кп Елизавет,Скальная 34

Свердловская область, Муниципальное Образование Екатеринбург, Екатеринбург, Кп Елизавет,Скальная 34

24 900 000 Р
49 209Р за $м^2$

506.00 $м^2$
Общая

Коттедж в городе 506 кв.м. Цоколь и 2 этажа Участок 10 соток. Фотографий много - по запросу в личку Техопсание и видео готовится. Обременения нет. Что нужно сделать? - Просто позвонить/написать - Приехать на просмотр Наши дома подойдут Вам, если Вы хотите: - жить в своем доме в городской среде - купить большой дом с участком по цене квартиры - жить в современном формате загородной жизни - бывать больше на природе - иметь свой двор, в котором играют дети или Ваши домашние животные - сменить обстановку, отдохнуть от городской суеты - купить дом в льготную ипотеку - купить дом в рассрочку Способы покупки могут быть разными разные: -наличные -льготная ипотека от 6 процентов -возможно мат капитал в первоначальный взнос - можем помочь продать Вашу недвижимость, даже с ипотечным остатком. Главное, чтобы вы хотели, а способ покупки мы найдём. Сохраняйте объявление в избранное, чтобы не потерять. Мечты сбываются!.Номер в базе: 11931546. Район: Елизавет

1 с 28.04.2025, обновлен 10.07.2025

Продавец: Этажи

Телефон: 8(927)031-56-85

Характеристики
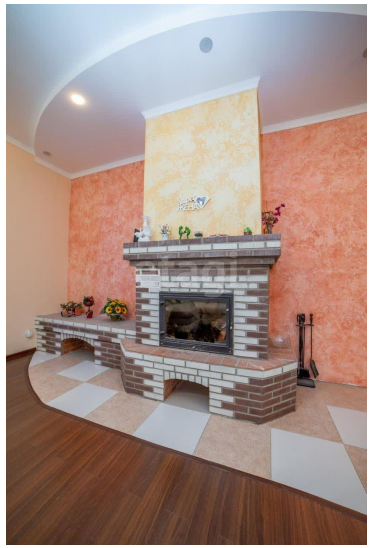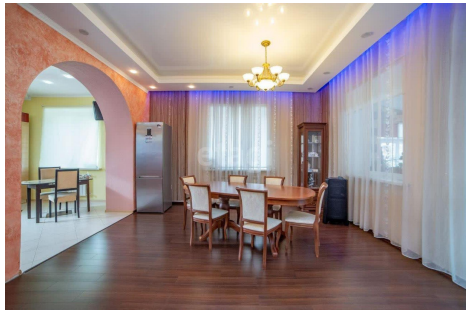
Этажей всего	2	Наличие водоснабжения	да
Наличие канализации	да	Наличие электроснабжения	да
Наличие отопления	да	Площадь участка	8.5 сот