Купить дачу, дом, коттедж за 4 500 000 рублей на Лесные Тропы

Свердловская область, Екатеринбург, Лесные Тропы

Ботаническая

4 500 000 Р
150 000Р за м^2

30.00 м^2
Общая

продажа земельного участка в коттеджном посёлке лесная поляна за горным щитом участок огорожен на участке строится дом по каркасной технологии 10/8

1 с 29.04.2025, обновлен 29.04.2025

Продавец: Собственник

Телефон: +79826409080

Характеристики
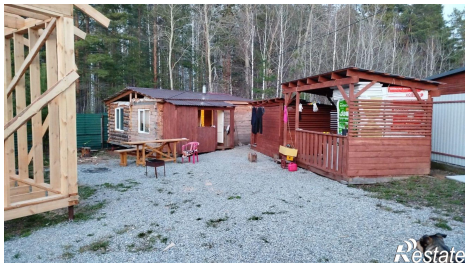
Этажей всего	1	Год постройки	2022
Наличие водоснабжения	да	Наличие канализации	да
Наличие электроснабжения	да	Материал дома	брус-бревно
Площадь участка	8.5 сот