Купить дачу, дом, коттедж за 10 500 000 рублей на Пегматит, 101

Свердловская область, Муниципальное Образование Екатеринбург, Екатеринбург, Пегматит, 101

10 500 000 Р
197 740Р за м^2

53.10 м^2
Общая

Продается светлый и уютный загородный дом – заезжай и живи! Если вы мечтаете о комфортной жизни на природе, обратите внимание на этот вариант. Дом расположен в экологически чистом районе, в окружении леса – свежий воздух, тишина и прекрасные пейзажи вам обеспечены. Характеристики дома: Общая площадь: 53 кв.м Участок: 8 соток Панорамные окна с великолепным видом на лес Качественный и современный ремонт Электрическое отопление Вода — из собственной скважины Дом полностью готов к проживанию – ничего не нужно доделывать. Это отличный выбор для тех, кто ищет спокойствие загородной жизни без лишних хлопот. Удобный подъезд, чистый район делают это место особенно привлекательным. Готовы показать дом в удобное для вас время — по предварительной договоренности..Номер в базе: 11967675. Район: Пегматит

1 с 19.05.2025, обновлен 11.08.2025

Продавец: Этажи

Телефон: 8(929)784-04-88

Характеристики
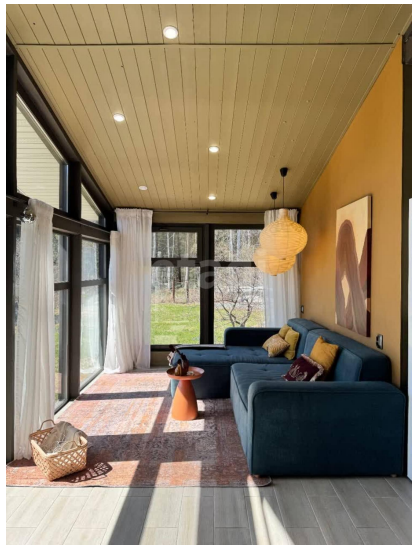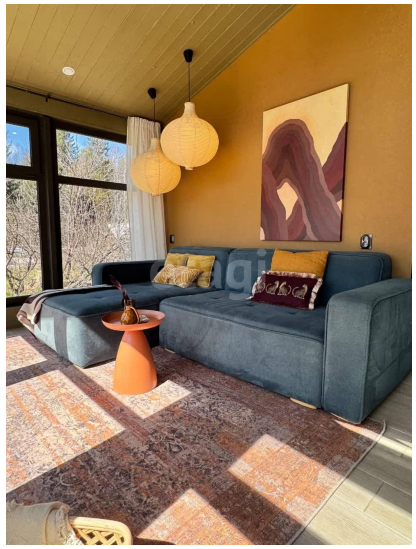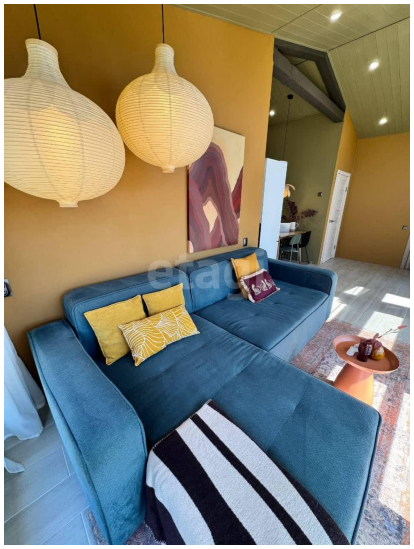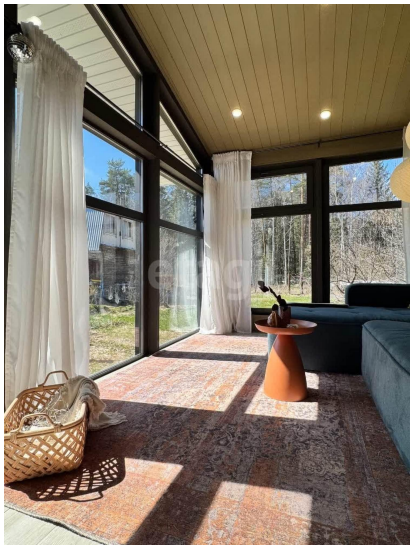
Этажей всего	1	Наличие водоснабжения	да
Наличие канализации	да	Наличие электроснабжения	да
Наличие отопления	да	Площадь участка	8 сот