Сдать офис, помещение под офис за 40 000 рублей на ул Хохрякова, 98

Свердловская область, Муниципальное Образование Екатеринбург, Екатеринбург, ул Хохрякова, 98

Геологическая

40 000 Р в месяц

17.60 м^2	17.60 м^2	3
Общая	Жилая	Этаж

Сдаётся тёплый, светлый офис в ТК Весенний, самый центр города. До станции метро Геологическая 3-5 минут пешком, до Гринвича 7-10. Так же в близи находятся остановки: Сакко и Ванцетти, Цирк и трамвайная остановка Куйбышева. В шаговой доступности находятся: магазин Верный, Бургерная, различные Кофейни и т.д. Бесплатная парковка. В Здании имеется три входа - Центральный и два офисных. Офисные входы открываются с помощью Домофона, за счёт чего, доступ в кабинет круглосуточный. Внутри здания, на входе и на этажах камеры видео наблюдения. Дверь в кабинет новая, с хорошим замком. В кабинете стоит маленький диванчик, шкаф купе с зеркалом, микроволновка, мини-холодильник, кулер с напольной загрузкой. Два домофона, кондиционер, на окне тюль и ,опускающаяся, шторка от солнца. Офис отлично подойдёт для Бьюти мастеров. Стоимость арендной платы 40 000 т в месяц, ку Включены в арендную плату (составляют летом ~ 4500-5000, зимой ~ 6000-7000). Залог в размере 10 т р, при выезде возвращается. Звонить можно с 10 до 22:00 ежедневно.

1 с 15.05.2025, обновлен 15.05.2025

Продавец: Анна

Телефон: +79584797664

Характеристики
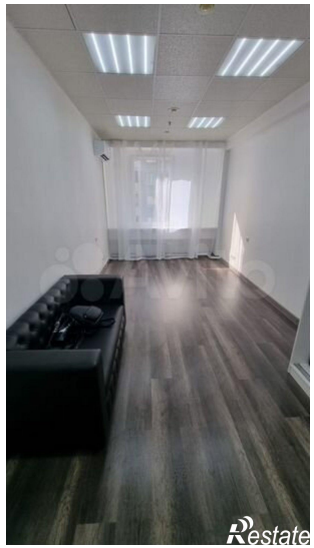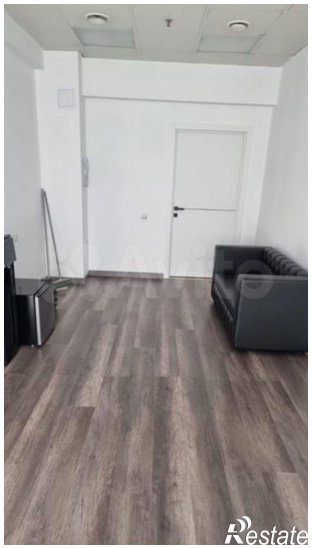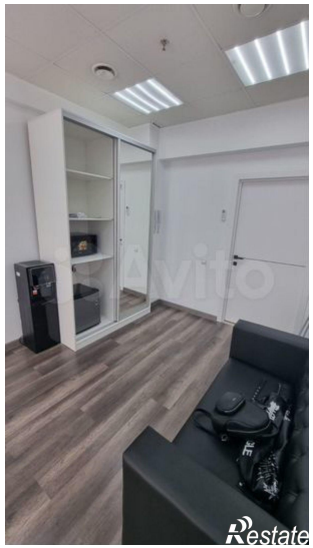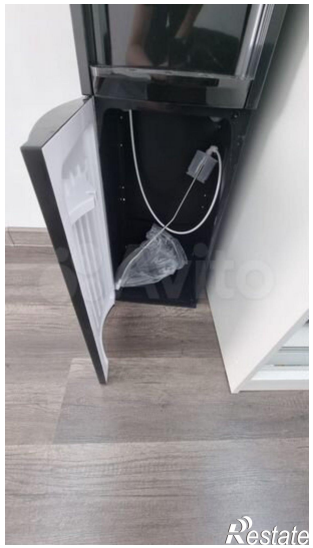
Этаж	3	Площадь жилая	17.60 кв. м