Сдать офис, помещение под офис за 41 667 рублей на улица Розы Люксембург, 42

Свердловская область, Екатеринбург, улица Розы Люксембург, 42

Геологическая

41 667 Р в месяц

331.00 м^2	331.00 м^2	1
Общая	Жилая	Этаж

Арт. 96147875 Ваш офис в центре города полностью мебелированный и готов к работе

3 с 28.05.2025, обновлен 28.05.2025

Продавец: РК Белый Дом

Телефон: +79584899603

Характеристики

Этаж	1	Площадь жилая	331.00 кв. м

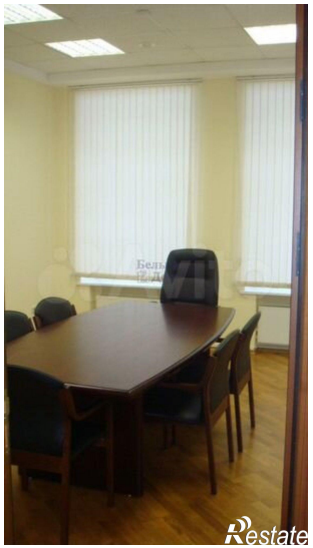
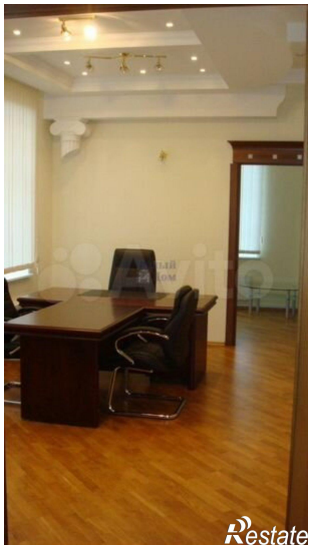

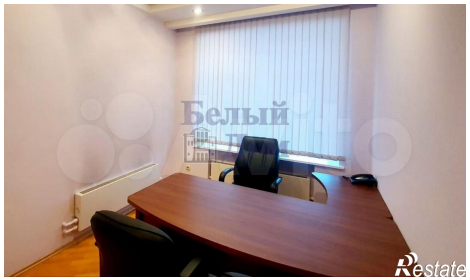

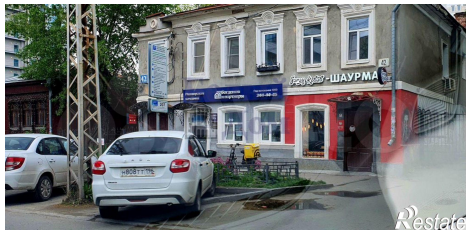
ШАУРМА