Купить землю, земельный участок за 200 000 000 рублей на Екатеринбург

Свердловская область, Муниципальное Образование Екатеринбург, Екатеринбург, Екатеринбург

200 000 000 Р
8 000 000Р за сот.

25.00 сот.
Общая

Продается земельный участок общей площадью 2,46 га , (состоящий из нескольких участков 66:41:0608038:125, 66:41:0608038:124,66:41:0608038:126, 66:41:0608038:127) находящийся по адресу г. Екатеринбург, Октябрский район, Сибирский тракт 9 км. Объект расположен на оживленной трассе, рядом Ж/Д пути. Категория земель: Земли населенных пунктов Земельный участок подготовлен для строительства: освобожден от зданий и сооружений, от насаждений, отсыпан грунтом, выровнен. Объект расположен напротив комплекса Чапаевские бани, удобный выезд из города на Тюменский тракт и ЕКАД. Объект хорошо подойдет под логистический центр, складской комплекс....Номер в базе: 12010336. Район: Октябрьский

0 с 03.07.2025, обновлен 10.07.2025

Продавец: Этажи

Телефон: 8(927)421-11-58

Характеристики

Статус земельного участка	снт: садоводство
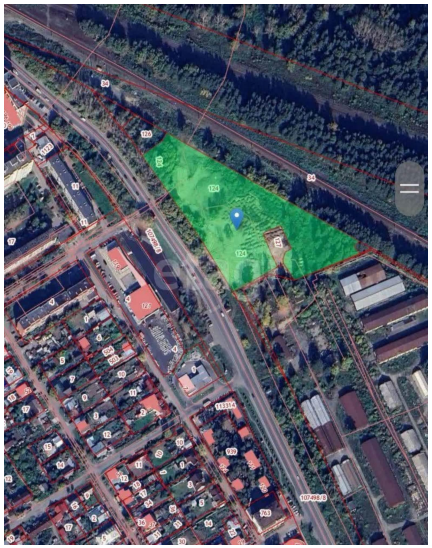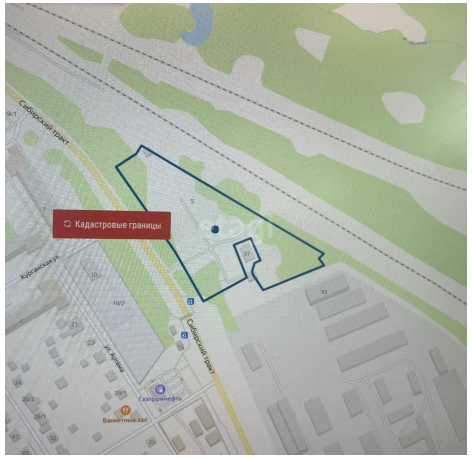
https://ekaterinburg.restate.ru/obj/prodazha-zemli-ekaterinburg-141556569/