Купить складское помещение за 673 080 рублей на ул Сулимова, 3/2

Свердловская область, Муниципальное Образование Екатеринбург, Екатеринбург, ул Сулимова, 3/2

673 080 Р
134 616Р за м^2

5.00 м^2
Общая

Продаётся кладовое помещение в ЖК Цветной бульвар, ул. Советская 64/2, площадью 5,2 квадратных метра на 18 этаже. Дом сдан. Помещение свободного назначения можно использовать для хранения личных вещей или заготовок, отделочных материалов, сезонных вещей (автопокрышки, аксессуары) Входная дверь с замком, в помещении есть свет, отапливается. Звоните, покажу по предварительной договоренности! Доп. описание: обычное состояние, также имеются: пожарная сигнализация. Номер в базе: 11419283.

0 с 11.05.2025, обновлен 11.05.2025

Продавец: Собственник

Телефон: +79126916519

Характеристики

Этажей всего	32

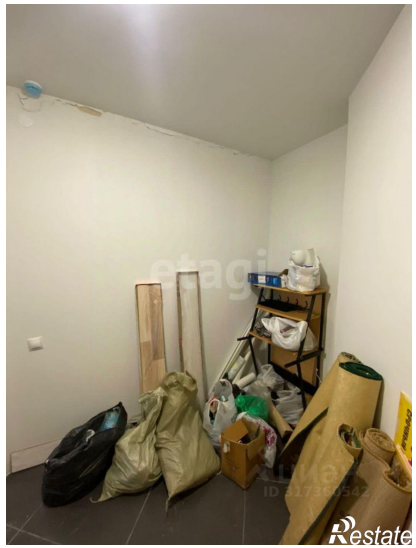

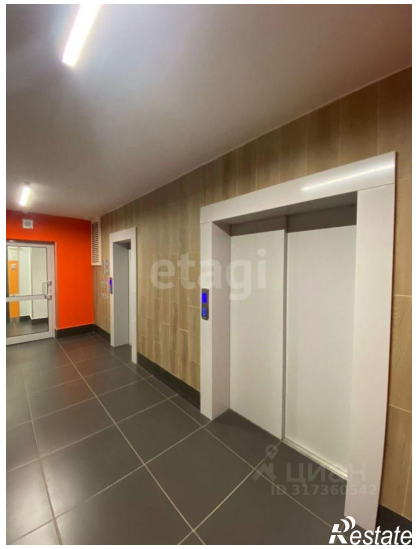

5,2 м²
Складское помещение - 5,2 м²