Купить гараж, место в паркинге за 2 999 020 рублей на ул Шейнкмана, 134а

Свердловская область, Муниципальное Образование Екатеринбург, Екатеринбург, ул Шейнкмана, 134а

2 999 020 Р
157 843Р за м^2

19.00 м^2
Общая

Охраняемый подземный гаражный бокс 2014 года постройки на пересечении улиц Шейнкмана-Большакова. Автоматические ворота, охрана, видеонаблюдение. Бокс просторный и сухой, с тремя видами освещения, много полок, принудительная вентиляция, система пожаротушения. Высота 3 м.

0 с 07.05.2025, обновлен 07.05.2025

Продавец: Собственник

Телефон: +79122276586

Характеристики

Наличие гаража	да

ГАРАЖНЫЕ ВОРОТА
ОТКРЫВАЮТСЯ АВТОМАТИЧЕСКИ

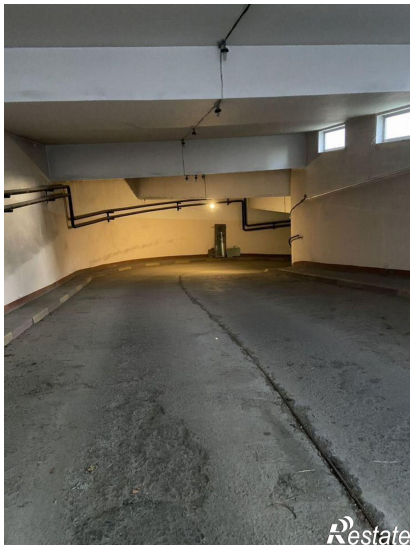

TEKA

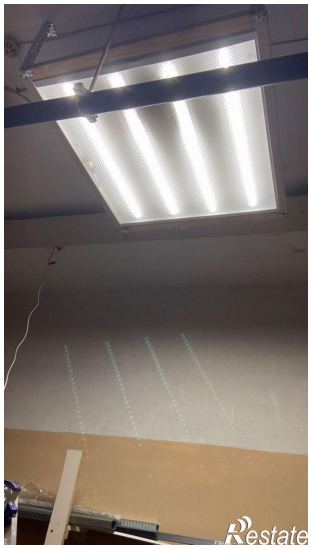
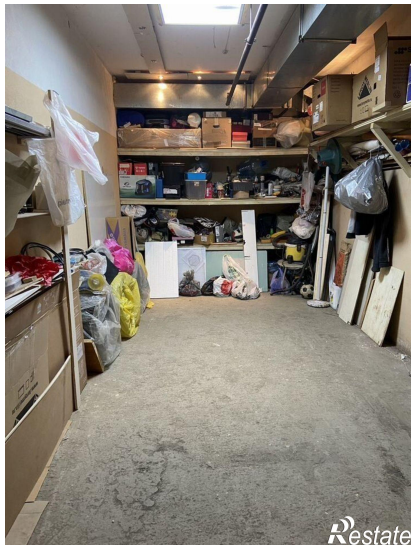
LEROY MERLIN