Купить квартиру за 3 650 000 рублей на косарева, 17

Свердловская область, Муниципальное Образование Екатеринбург, Екатеринбург, косарева, 17

3 650 000 Р
82 955Р за м^2

44.00 м^2	28.00 м^2	6.00 м^2	4 из 5
Общая	Жилая	Кухня	Этаж

Светлая, теплая квартира в кирпичном доме. Южная сторона. Квартира требует ремонта. В шаговой доступности сетевые магазины, поликлиника, школы, дет.сады, спортивный комплекс с бассейном "Кристалл". Квартира без обременений. Один взрослый собственник.

2 с 21.11.2022, обновлен 07.07.2025

Продавец: МК_Недвижимость

Телефон: +7(922)205-14-90

Характеристики
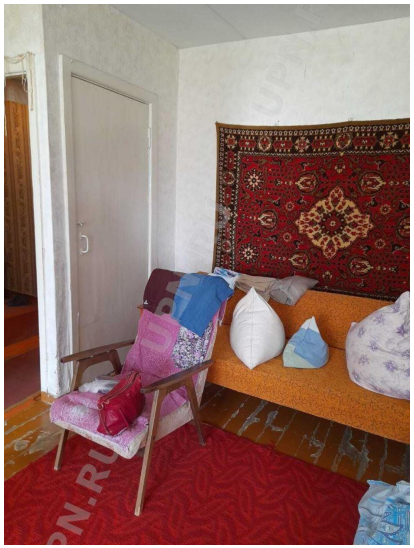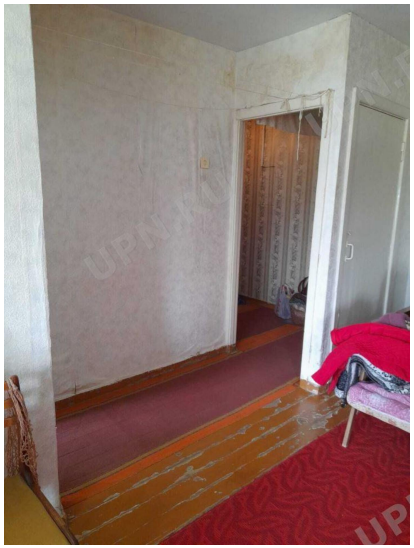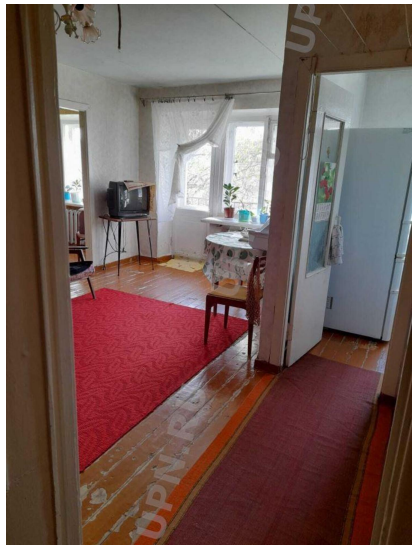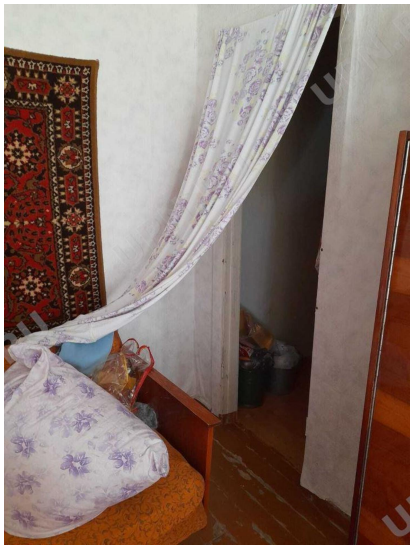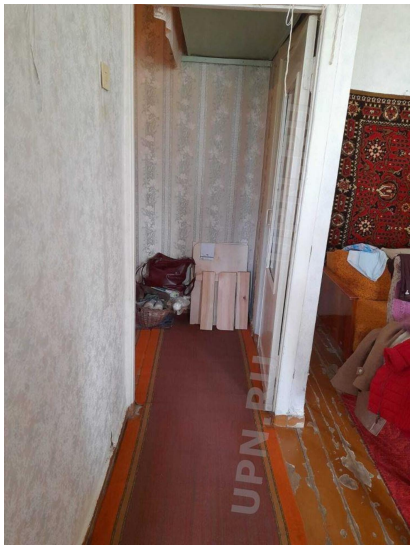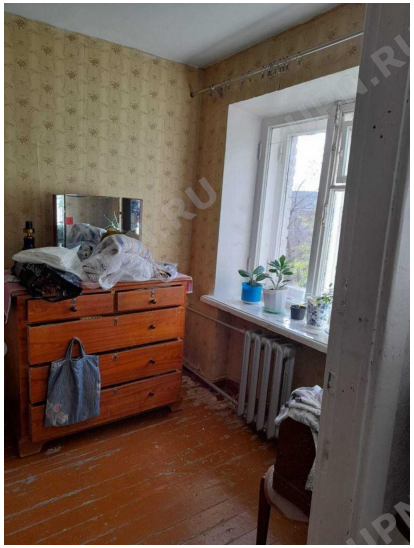
Количество комнат	2	Тип дома	кирпичный
Этаж	4	Этажей всего	5
Наличие балкона	да	Санузел	совмещенный с/у
Площадь жилая	28.00 кв. м	Площадь кухни	6.00 кв. м
Отделка	без отделки