Купить студию за 5 500 000 рублей на Мраморская, 13

Свердловская область, Муниципальное Образование Екатеринбург, Екатеринбург, Мраморская, 13

Ботаническая

5 500 000 Р
203 704Р за м^2

27.00 м^2	5.00 м^2	8 из 9
Общая	Кухня	Этаж

Идеальная студия без обременений, один взрослый собственник, быстрый выход на сделку. Студия солнечная по планировке идеальна для комфортного проживания. Студия не угловая и не крайний этаж!!! Дом сдан, ключи у собственника. Укомплектованные дворы в эко стиле,места общего пользования спроектированы по дизайнерскому решению, просторные колясочные и велосипедные, установлены большие бесшумные лифты. Развитая инфраструктура района, а это - 15 минут на общественном транспорте до ближайшей станции метро, в пяти минутах ходьбы ТРЦ Глобус и Аквапак ,горнолыжная база Уктус, школы, детские сады, набережная, фитнес центры, магазины, поликлиники и аптеки. Квартира продается в отделке под чистовой ремонт. Показываем по запросу, ипотека возможна! Звоните!.Номер в базе: 10350199. Район: Уктус

0 с 19.12.2023, обновлен 07.07.2025

Продавец: Этажи

Телефон: 8(929)783-94-65

Характеристики
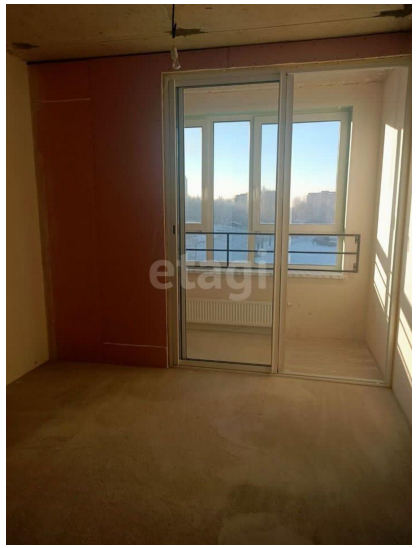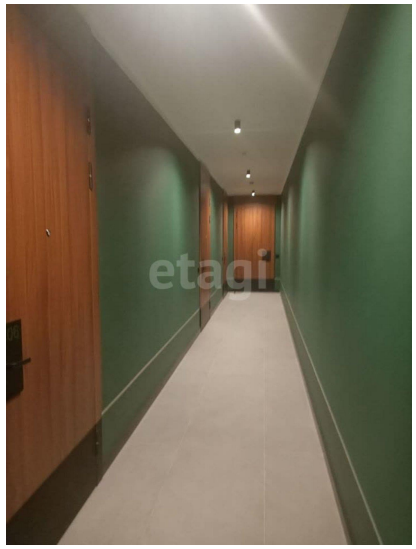
Количество комнат	1	Тип дома	кирпично-монолитный
Этаж	8	Этажей всего	9
Наличие телефона	да	Студия	да
Наличие балкона	да	Санузел	совмещенный с/у
Площадь кухни	5.00 кв. м	Высота потолков	2.5 м
Отделка	без отделки	Наличие парковки	да