Купить квартиру за 14 900 000 рублей на радищева, 33

Свердловская область, Муниципальное Образование Екатеринбург, Екатеринбург, радищева, 33

14 900 000 Р
198 667Р за м^2

75.00 м^2	45.00 м^2	12.00 м^2	7 из 13
Общая	Жилая	Кухня	Этаж

Объект № 181867. Просторная двухкомнатная квартира с приятным интерьером, в лучшей локации Екатеринбурга. Комнаты изолированные. Спальня оснащена гардеробной. Окна выходят на пешеходный бульвар между Шейнкмана и Сакко и Ванцетти. Общая площадь 75 квадратных метров, указана без учёта площади двух лоджий. Одна из лоджий оборудована для приятного времяпровождения в тёплое время года- кресла и столик. Кухня оборудована встроенной бытовой техникой: двухкамерный холодильник, микроволновая печь, духовой шкаф, электрическая варочная поверхность, стиральная машина, посудомоечная машина. Вся техника марок Bosh и Siemens. Вся техника, мебель, а также большая часть декора остается будущему владельцу. Видеонаблюдение на территории дома, посты охраны на въезде. Дом находится на одной из самых красивых улиц города, в самом центре активной жизни. Поблизости множество модных ресторанов, магазинов, салонов красоты и лучший торговый центр города. Рядом гимназии, детские сады, поликлиники взрослые и детские, УГМК-здоровье и множество других важных для насыщенной жизни объектов. Приглашаем на просмотр, покажем в любое удобное для Вас время. ***Гарантийный сертификат «Защита собственности» по данному объекту в подарок***

0 с 25.03.2024, обновлен 25.08.2025

Продавец: НОВОСЁЛ КМАРК12 (ИП Новосёлов Е.А. (НОВОСЁЛ НА К.МАРКСА 12))

Телефон: +7(912)242-00-98

Характеристики

Количество комнат	2	Тип дома	кирпичный
Этаж	7	Этажей всего	13
Санузел	раздельный с/у	Площадь жилая	45.00 кв. м
Площадь кухни	12.00 кв. м		
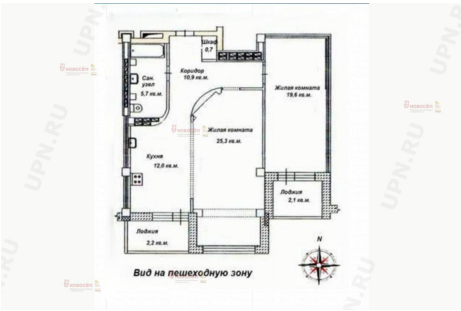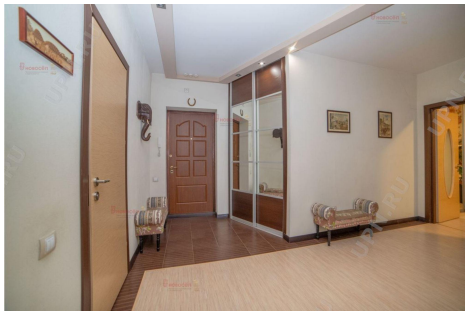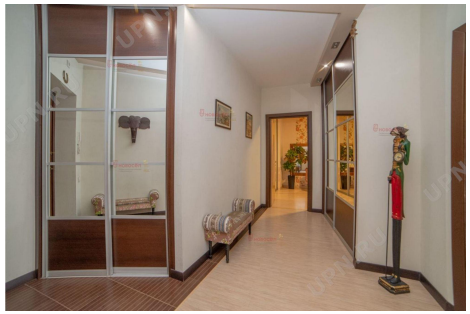
https://ekaterinburg.restate.ru/obj/prodazha-kvartiri-radishheva-33-18229814091/