Сдать квартиру за 30 450 рублей на 40-летия Комсомола улица, д.35/4

Свердловская область, Муниципальное Образование Екатеринбург, Екатеринбург, 40-летия Комсомола улица, д.35/4

30 450 Р в месяц

31.20 м^2	20.00 м^2	5.00 м^2	5 из 26
Общая	Жилая	Кухня	Этаж

Лот квартира 8839 ВЫГОДА - Без залога - Платите арендный платеж картой любого Банка, кредитной/дебетовой и получайте бонусы в соответствии с условиями Банка - Без комиссии УСЛОВИЯ - Минимальный срок аренды 11 мес. - Можно с детьми - Без животных - Коммунальные платежи (оплачиваются отдельно) - Счетчики (оплачиваются отдельно) УДОБСТВО КВАРТИРЫ - Функциональная квартира с косметическим ремонтом, полностью меблированная - Техника: холодильник, стиральная машина, плита - Количество смежных санузлов: 1 БЕЗОПАСНОСТЬ - Проверенный собственник - Квартира и имущество застрахованы - Заключение электронного договора - Обеспечим полное сопровождение на всех этапах аренды ИНФРАСТРУКТУРА - В шаговой доступности: - Остановки общественного транспорта - Школа, детский сад, поликлиника, детские площадки, спортивные площадки, места для отдыха, супермаркет, рестораны

0 с 08.04.2024, обновлен 10.07.2025

Продавец: Хролькова Ольга

Телефон: +79032734168

Характеристики

Количество комнат	1	Этаж	5
Этажей всего	26	Наличие лифта	пассажирский лифт
Санузел	совмещенный с/у	Площадь жилая	20.00 кв. м
Площадь кухни	5.00 кв. м	Отделка	под ключ (чистовая)
Вид из окон	во двор		
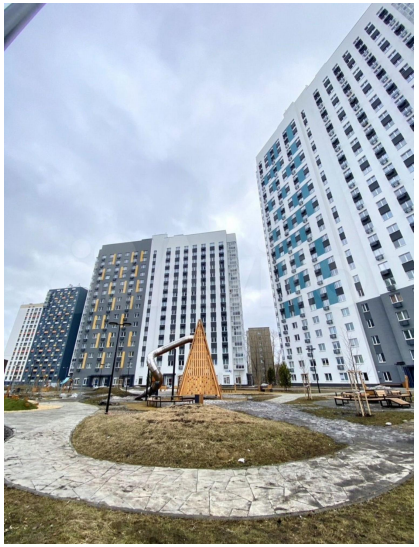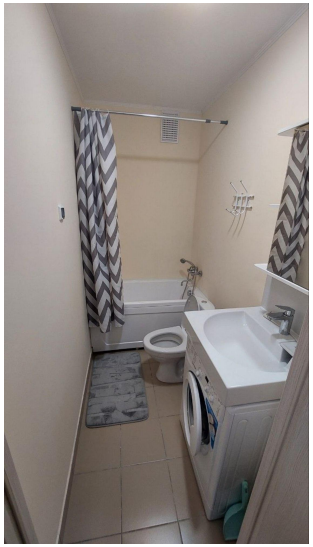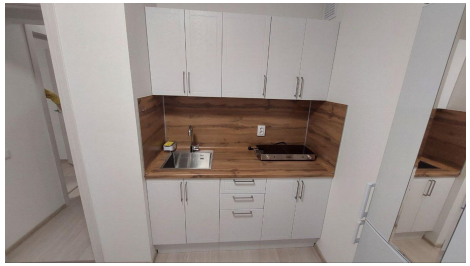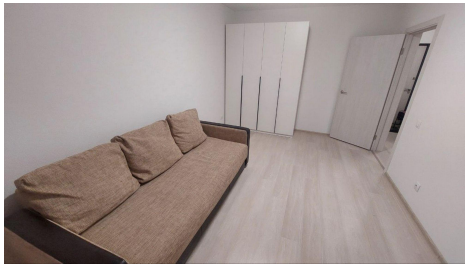
https://ekaterinburg.restate.ru/obj/arenda-kvartiri-40-letiya-komsomola-ulica-d-35-4-18229873491/