Купить квартиру за 9 200 000 рублей на Шейнкмана 132

Свердловская область, Муниципальное Образование Екатеринбург, Екатеринбург, Шейнкмана 132

Геологическая

9 200 000 Р
110 843Р за м^2

83.00 м^2	51.00 м^2	9.00 м^2	1 из 16
Общая	Жилая	Кухня	Этаж

Объект № 183160. Продам просторную четырехкомнатную квартиру, расположенную в тихом центре на пересечении улиц Шейнкмана-Большакова. Отличная локация- в шаговой доступности ТЦ Фан Фан, Дворец спорта, парк Зеленая роща, остановка общественного транспорта трамвай, автобус Дворец спорта, транспортная развязка ул. Московская с выездом во все районы города, медицинские центры, детские сады, школы, магазины. До станции метро Геологическая - 15-20 минут ходьбы. Квартира теплая, светлая, просторная. На разные стороны- можно использовать под коммерцию! ***Гарантийный сертификат «Защита собственности» по данному объекту в подарок***

1 с 30.04.2024, обновлен 15.07.2025

Продавец: ГК Новосёл

Телефон: +7(343)288-54-52

Характеристики

Количество комнат	4	Тип дома	панельный
Этаж	1	Этажей всего	16
Состояние объекта	хорошее	Санузел	раздельный с/у
Площадь жилая	51.00 кв. м	Площадь комнат	12.75 кв. м
Площадь кухни	9.00 кв. м	Отделка	под ключ (чистовая)
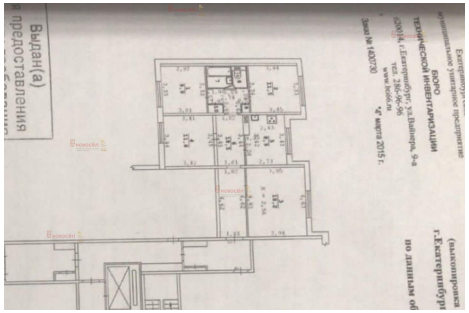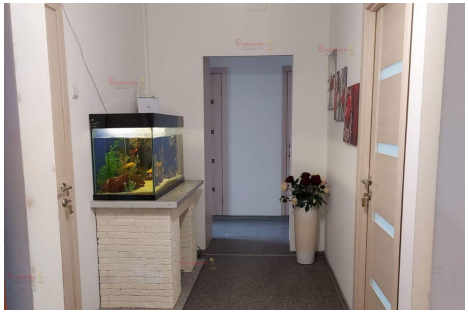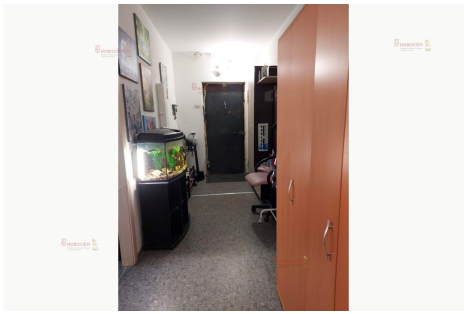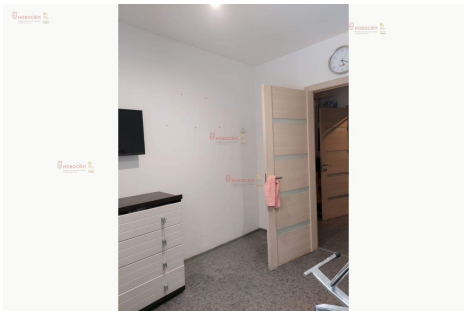
https://ekaterinburg.restate.ru/obj/prodazha-kvartiri-sheynkmana-132-18229943976/