Купить квартиру за 3 800 000 рублей на Квартал Депо жк

Свердловская область, Муниципальное Образование Екатеринбург, Екатеринбург, Квартал Депо жк

Уральская

3 800 000 Р
150 198Р за м$^2$

| 25.30 м$^2$ | 5.00 м$^2$ | 8 из 8 |
|---|---|---|
| Общая | Кухня | Этаж |

Продаю квартиру студию 25,3 кв.м. район Сортировки. Срок сдачи 4 квартал 2024г. Квартира с лоджией находится на комфортном 8 этаже. Квартал «Депо» расположен в границах улиц Пехотинцев — Таватуйская — Сортировочная — Новая (проектируется). Мастер-план проекта предполагает строительство семи жилых домов и детского сада на 300 мест. Рядом с «Депо» — автобусные остановки, в 15 мин ходьбы — трамвайные линии. С центром территорию связывают две основные магистральные улицы — Халтурина и Бебеля. В 15-минутной пешеходной доступности — пять школ (две — с углублённым изучением ряда предметов), техникум Автоматика, несколько частных и муниципальных детских садов. Благоустройство квартала: Внутри застройки будет система дождевых садов, а на центральной площади квартала появится фонтан. Чтобы избежать монотонности будут высажены ивы, липы, яблони разных сортов, спиреи, лапчатка и дерен а во дворах — березы, липы, черёмухи, пузыреплодник, кизильник и манчжурский орех, который в Екатеринбурге почти не представлен. Центральный бульвар будет насыщен площадками для игр детей и спокойного отдыха взрослых, на площади перед детским садом расположатся окруженные деревьями плэйхабы, летние веранды кафе, открытое пространство с запоминающимся артом. Закрытые дворы первых трёх домов ориентированы на тихий ...

5 с 25.09.2024, обновлен 27.08.2025

Продавец: MEGAPROFI

Телефон: +79505637733

## Характеристики

| | | | |
|---|---|---|---|
| Количество комнат | 1 | Этаж | 8 |
| Этажей всего | 8 | Состояние объекта | хорошее |
| До метро, транспорт | на автобусе | Наличие балкона | да |
| Наличие лифта | пассажирский лифт | Санузел | совмещенный с/у |
| Площадь кухни | 5.00 кв. м | | |

https://ekaterinburg.restate.ru/obj/prodazha-odnokomnatnoy-kvartiri-kvartal-depo-zhk-18230366963/

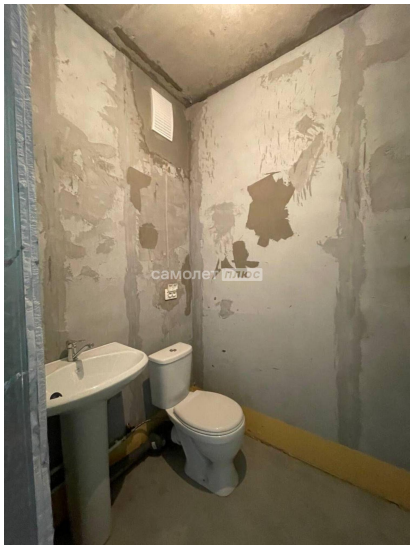

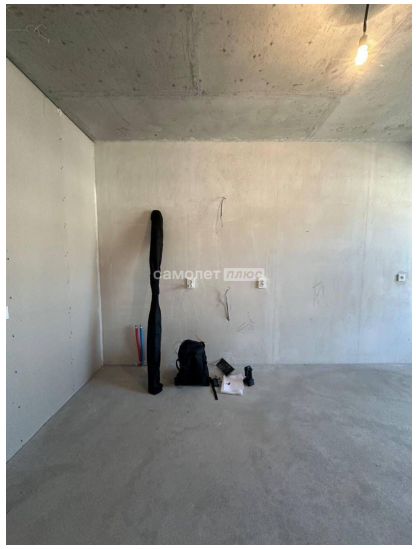
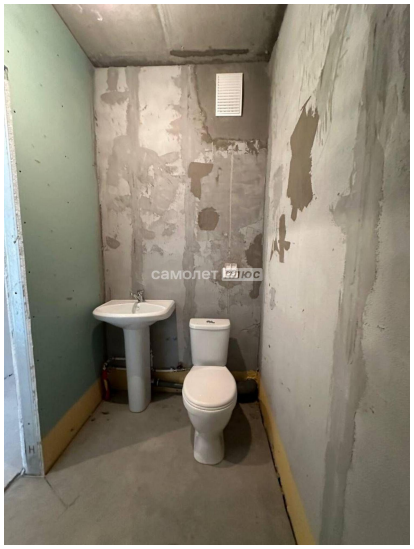
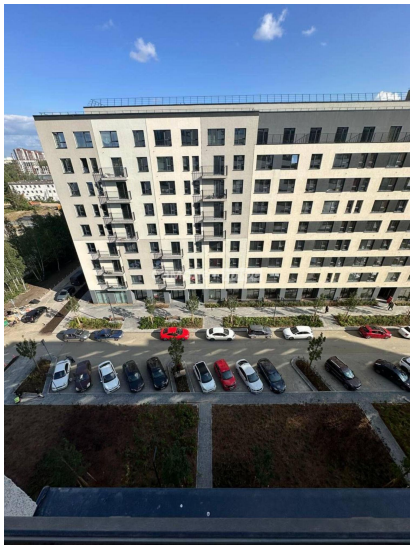

3.2
Санузел
3.2
Кухня-ниша
6.5
Гостиная
7.3
Лоджия
3.8(1.9)
Коридор
4.5