Купить квартиру за 11 650 000 рублей на Громова, 30

Свердловская область, Муниципальное Образование Екатеринбург, Екатеринбург, Громова, 30

Чкаловская

11 650 000 Р
130 168Р за м^2

89.50 м^2	15.20 м^2	15 из 25
Общая	Кухня	Этаж

В продаже полноценная 3-х комнатная квартира с тремя спальнями, двумя санузлами, кухней-гостинной и двумя панорамными лоджиями. В этой квартире личное пространство будет у каждого члена семьи! Квартира расположена в современном жилом комплексе "Миллениум", который от соседних ЖК выгодно отличается просторными удобными планировками. Двор закрыт от постороннего транспорта, что обеспечивает тишину и безопасность для ваших детей и имущества. Для вас и ваших гостей всегда найдутся бесплатные парковочные места за шлагбаумом. Есть возможность приобрести паркинг либо снять его в аренду. Супер просторный двор оснащен реально крутыми современными детскими и спортивными площадками. Это просто рай для детей!!! В квартире в 2019 году выполнен качественный ремонт с заменой проводки и межкомнатных дверей. В 2024 г. во всем ЖК поменяны стояки на пластиковые, то есть беспокойства по этому поводу уже не будет. Окна выходят на две стороны, что обеспечивает отличное естественное освещение в течение всего дня и вентиляцию в случае необходимости. Две лоджии с панорамным остеклением и тонированными стеклами подарят вам возможность наслаждаться шикарными видами с высоты птичьего полета. Отдельные комнаты площадью 25, 15 и 12 кв. м. позволят вам организовать уютные пространства для отдыха и работы. Просторная ...

2 с 21.10.2024, обновлен 10.07.2025

Продавец: Этажи

Телефон: 8(929)784-48-74

Характеристики
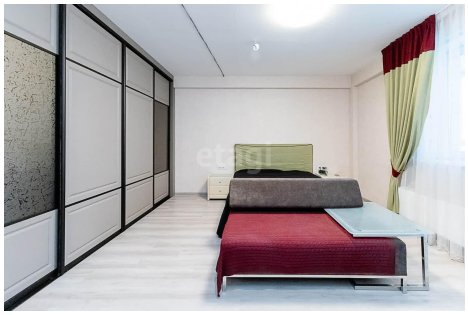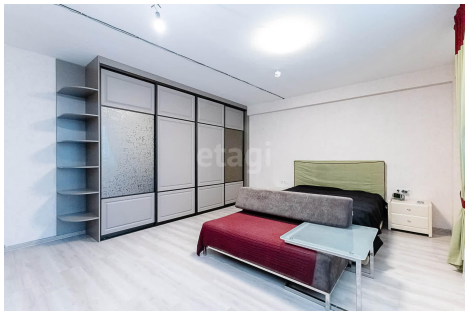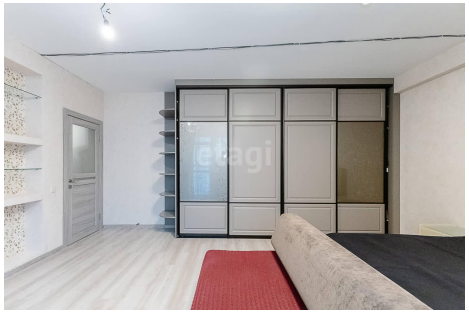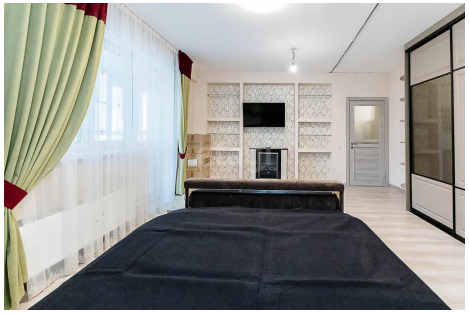
Количество комнат	3	Тип дома	монолитный
Этаж	15	Этажей всего	25
Наличие телефона	да	Наличие балкона	да
Наличие лифта	пассажирский лифт	Санузел	совмещенный с/у
Площадь кухни	15.20 кв. м	Высота потолков	2.7 м
Отделка	под ключ (чистовая)	Наличие парковки	да