Купить квартиру за 14 560 000 рублей на Куйбышева, 98

Свердловская область, Муниципальное Образование Екатеринбург, Екатеринбург, Куйбышева, 98

Геологическая

14 560 000 Р
137 358Р за м^2

106.00 м^2	14.00 м^2	11 из 25
Общая	Кухня	Этаж

Продается четырехкомнатная квартира с большой и светлой кухней в центре города. в новом современном жилом комплексе. Для тех, кто хочет находиться в центре ярких событий города. Для тех, кто любит комфорт и современные решения. Квартира очень просторная, светлая с высокими потолками, панорамными окнами. Просторная и современная кухня-гостинная позволит семье проводить больше времени вместе. Из окон открывается великолепный вид на город, парк, зеленый двор, панораму окрестностей. Застекленный балкон расширяет пространство для хранения и отдыха. Установлены счетчики водо-, газо-, электро-, теплоснабжения Отличная шумоизоляция стен. В доме своя УК. Собственное ТСЖ. Достаточно низкая цена на коммунальные услуги. В качестве бонуса новым владельцам останется новый кухонный гарнитур Квартира полностью меблирована и оборудована бытовой техникой. Все предметы интерьера остаются при продаже. Дом повышенной комфортности. Квартира на верхнем этаже - из окон открывается прекрасная панорама..Номер в базе: 11505257. Район: Центр

0 с 21.10.2024, обновлен 07.07.2025

Продавец: Этажи

Телефон: 8(929)785-01-61

Характеристики

Количество комнат	4	Тип дома	монолитный
Этаж	11	Этажей всего	25
Наличие телефона	да	Наличие балкона	да
Наличие лифта	пассажирский лифт	Санузел	раздельный с/у
Площадь кухни	14.00 кв. м	Высота потолков	2.7 м
Отделка	под ключ (чистовая)	Наличие парковки	да

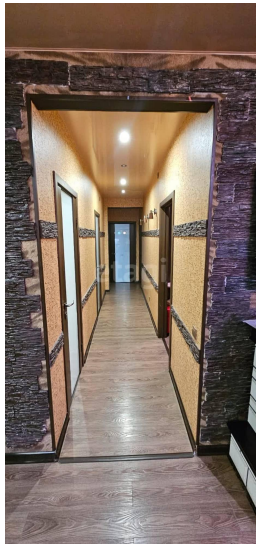
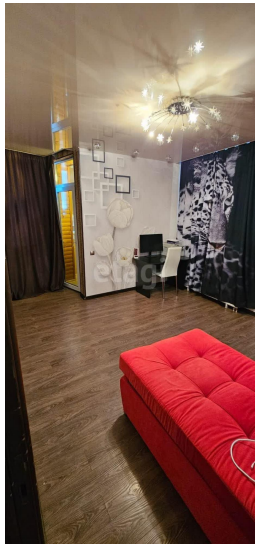
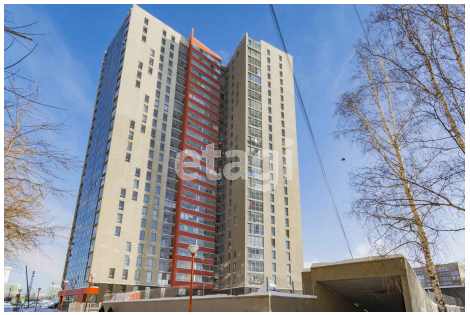

01.01.2013
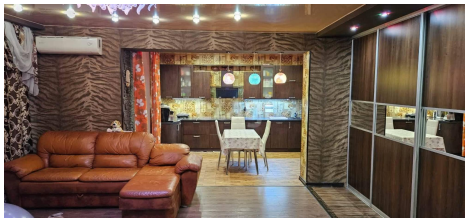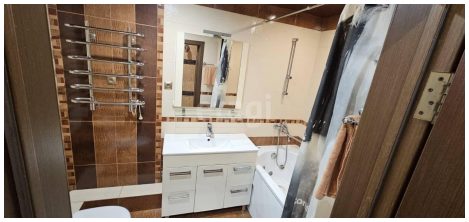
улица
Куйбышева
98