Купить квартиру за 5 800 000 рублей на Шефская, 102

Свердловская область, Муниципальное Образование Екатеринбург, Екатеринбург, Шефская, 102

Проспект Космонавтов

5 800 000 Р
176 292Р за м^2

32.90 м^2	24.00 м^2	5.00 м^2	1 из 12
Общая	Жилая	Кухня	Этаж

Продается отличная двухкомнатная квартира в тихом районе, в современном жилом комплексе. В квартире сделан качественный ремонт. На полу хороший ламинат, натяжные потолки. Отличная планировка, комнаты изолированы, кухня со всеми коммуникациями перенесена на утепленную лоджию, за счет чего квартира превратилась в полноценную двухкомнатную. В подарок остается новый кухонный гарнитур со встроенной техникой (варочная поверхность, духовой шкаф, холодильник с морозильной камерой, посудомоечная машина). Из окна вид на детский сад. Родители всегда могут увидеть, чем занимается их ребёнок на улице. На территории жилого комплекса предусмотрены спортивные сооружения, детские игровые площадки, зоны тихого отдыха. Около дома достаточное количество парковочных мест. Дом расположен в глубине микрорайона, изолирован от шумных дорог, но в то же время в пешей доступности автобусные, троллейбусные, трамвайные остановки, до станции метро 10 минут пешком. Все необходимое рядом: магазины: "Пятерочка", "Монетка", "Верный", ТЦ "Омега" и "Белка", аптеки, школы и дошкольные учреждения (во дворе д/с №521 и 107. Квартира без залогов и обременений. Возможна покупка в ипотеку, с использованием сертификатов и материнского капитала. Бесплатное оформление ипотеки. Ждём вас на просмотр! Звоните! Готова ...

1 с 21.10.2024, обновлен 10.07.2025

Продавец: Этажи

Телефон: 8(929)784-93-25

Характеристики
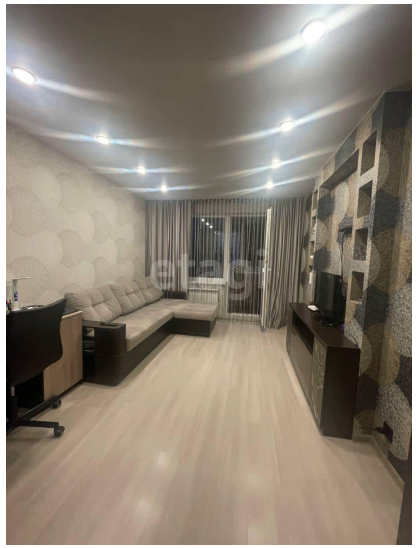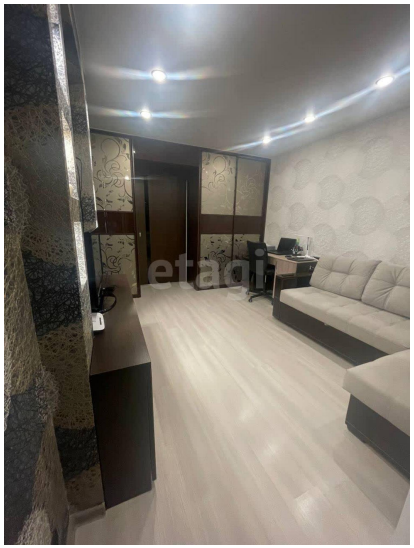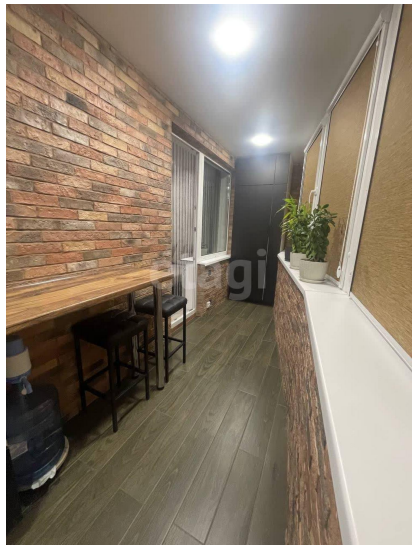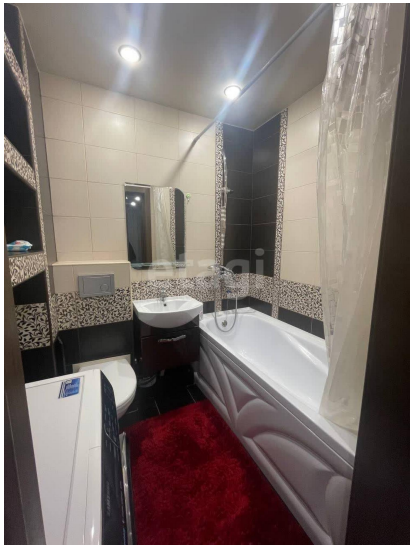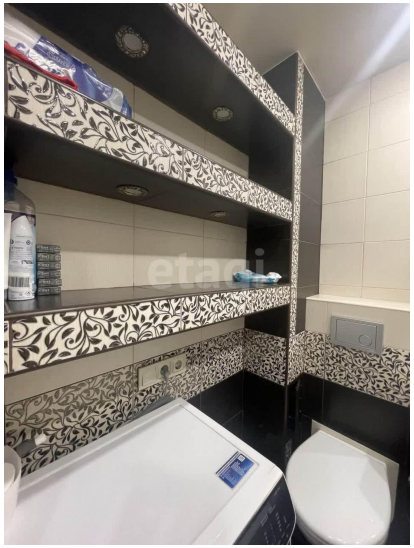
Количество комнат	2	Тип дома	панельный
Этаж	1	Этажей всего	12
До метро	10 мин	До метро, транспорт	пешком
Наличие телефона	да	Наличие балкона	да
Наличие лифта	пассажирский лифт	Санузел	совмещенный с/у
Площадь жилая	24.00 кв. м	Площадь кухни	5.00 кв. м
Высота потолков	2.5 м	Отделка	под ключ (чистовая)
Наличие парковки	да