Купить квартиру за 4 120 000 рублей на Армавирская, 22

Свердловская область, Муниципальное Образование Екатеринбург, Екатеринбург, Армавирская, 22

Уральская

4 120 000 Р
108 421Р за м^2

38.00 м^2	6.00 м^2	1 из 4
Общая	Кухня	Этаж

Продаётся двух комнатная квартира,тёплый кирпичный дом. Возможно обмен на однокомнатную на Старой сортировке. Прекрасный вариант для молодой семьи. Небольшая эргономичная кухня. Имеется детская площадка во дворе, дом газифицирован, парковка открытая. При покупке этого объекта выдается Сертификат финансовой гарантии безопасности сделки. Бесплатное оформление ипотеки. Показ квартиры в удобное для Вас время, по предварительной договоренности. Ждём вас на просмотр!.Номер в базе: 11729514. Район: Вокзальный

0 с 26.12.2024, обновлен 10.07.2025

Продавец: Этажи

Телефон: 8(927)031-17-51

Характеристики

Количество комнат	2	Тип дома	кирпичный
Этаж	1	Этажей всего	4
Наличие телефона	да	Наличие балкона	нет
Санузел	совмещенный с/у	Площадь кухни	6.00 кв. м
Высота потолков	2.5 м	Наличие парковки	да

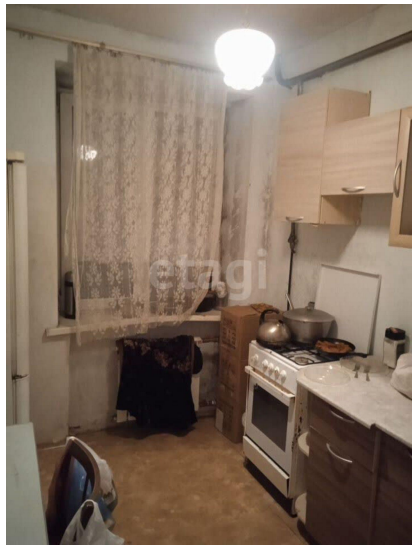
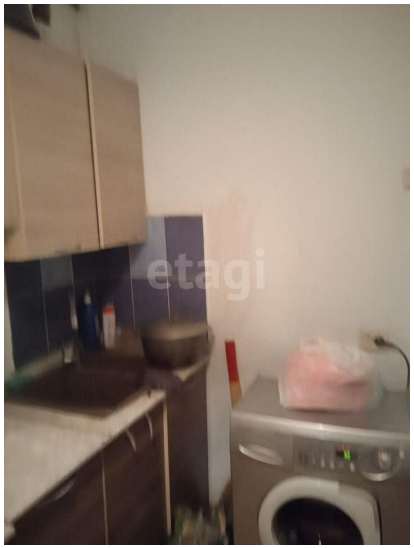
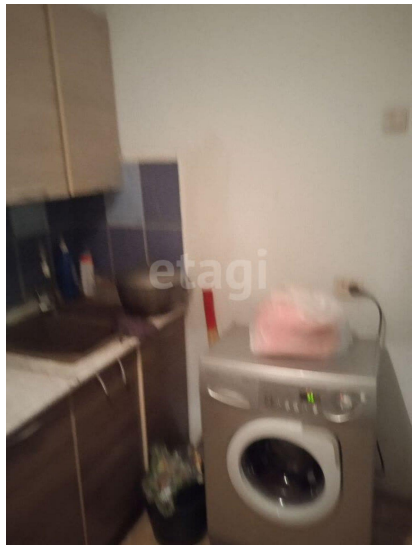
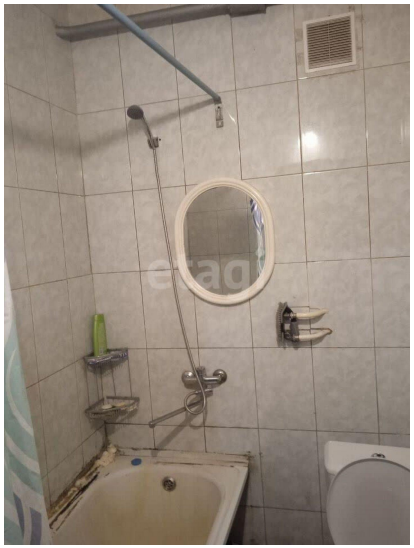
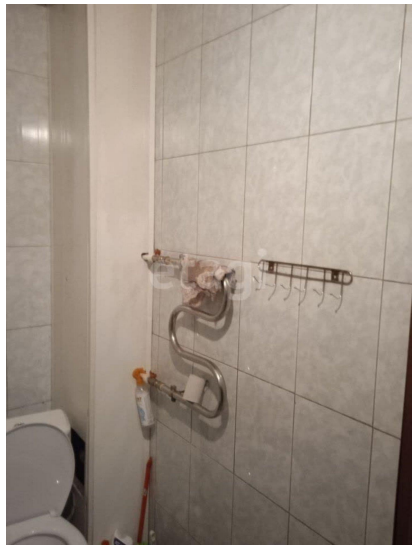
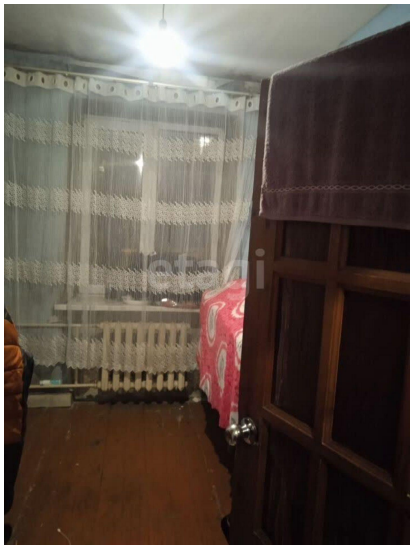

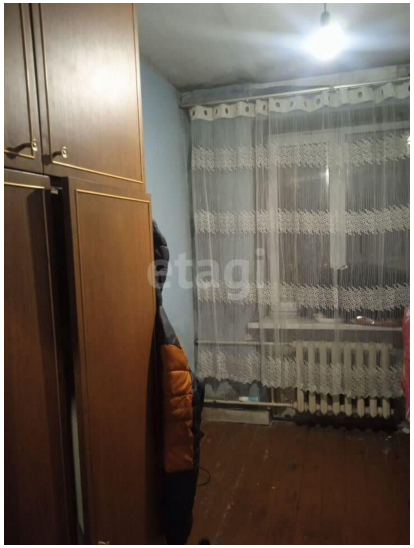
etagi