Купить квартиру за 7 000 000 рублей на Баумана, 4б

Свердловская область, Муниципальное Образование Екатеринбург, Екатеринбург, Баумана, 4б

Машиностроителей

7 000 000 Р
86 634Р за м^2

80.80 м^2	11.00 м^2	3 из 4
Общая	Кухня	Этаж

Продам лучшую 3-комнатную квартиру у метро Уралмаш .В дворе детский сад, до 99 школы 500м. Кирпичные стены. Отличная планировка, удобная для комфортного расположения мебели. Высокие потолки, лепнина.Застекленный балкон формы как комната. Недавно произведена замена труб и кап.ремонт отопления. Отличная шумоизоляция стен. В квартире очень приятный микроклимат - летом прохладно, а зимой очень тепло. Комфортный этаж. Это именно то что вы искали!во дворе есть место для парковки. Дом находится в одном из лучших спальных районов города. Ключи - в день сделки, квартира свободна. Спрос в этом районе всегда был и будет самым высоким в городе. Бесплатное оформление ипотеки. Торг за быстрый выход на сделку. Это одно из лучших предложений на рынке!Звоните.Номер в базе: 11765397. Район: Эльмаш

0 с 20.01.2025, обновлен 10.07.2025

Продавец: Этажи

Телефон: 8(929)783-87-44

Характеристики

Количество комнат	3	Тип дома	кирпичный
Этаж	3	Этажей всего	4
Наличие телефона	да	Наличие балкона	да
Санузел	раздельный с/у	Площадь кухни	11.00 кв. м
Высота потолков	2.5 м	Отделка	под ключ (чистовая)
Наличие парковки	да		

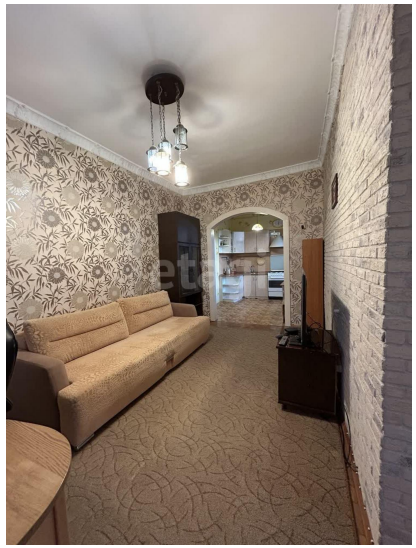
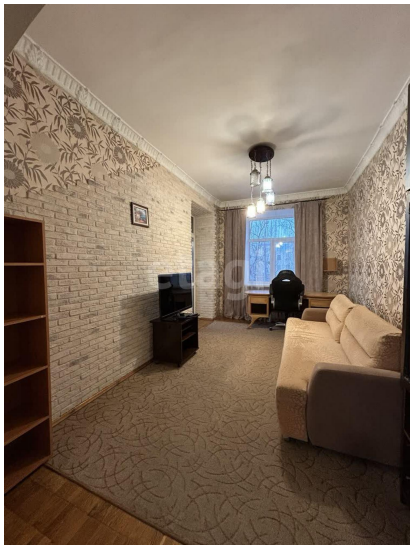

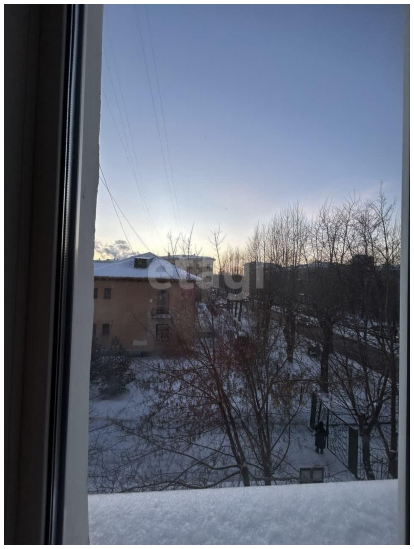

etagi

etagi