Купить квартиру за 3 900 000 рублей на Заводская, 14

Свердловская область, Муниципальное Образование Екатеринбург, Екатеринбург, Заводская, 14

Площадь 1905 года

3 900 000 Р
126 623Р за м^2

30.80 м^2	6.00 м^2	4 из 5
Общая	Кухня	Этаж

Продается однокомнатная квартира в самой лучшей локации ВИЗа, рядом с набережной, вблизи школы 163, 69, детского садика 243, Дом Культуры, в шаговой доступности верх-Исетский пруд, магазины, поликлиника Новая больница, детская поликлиника 1, в непосредственной близости к дому расположена Росгвардия, во дворе тишина и спокойствие. Очень удобная транспортная развязка. До центра 10 минут на общественном транспорте. Летом до пляжа пешком 7 минут, зимой рыбалка, множество живпосных мест вдоль берега для прогулок и активного отдыха, мангальные зоны, закаты. Самый лучший бассейн в Екатеринбурге всего в 3 минутах ходьбы. Центр культуры и искусств напротив через дорогу. Обременений нет. Возможна ипотека без первого взноса по ставке от 15. Гарантия безопасности сделки!.Номер в базе: 11764841. Район: ВИЗ

2 с 20.01.2025, обновлен 10.07.2025

Продавец: Этажи

Телефон: 8(927)031-35-68

Характеристики
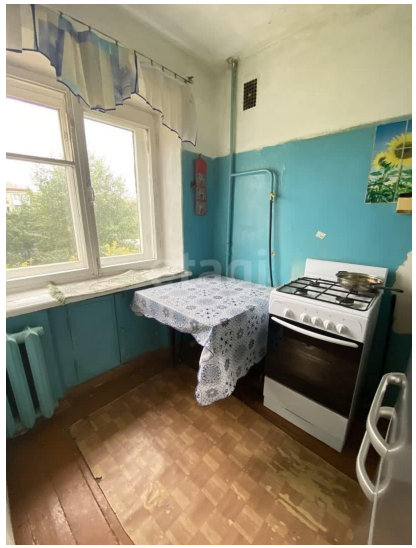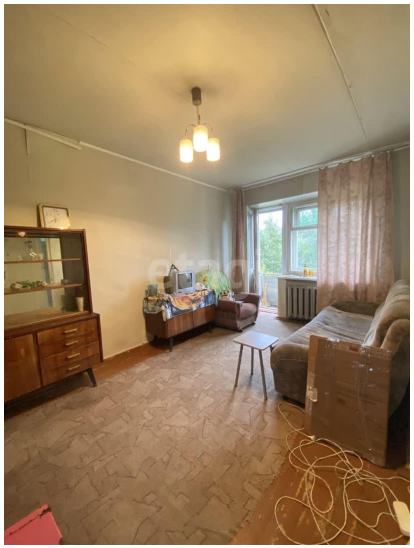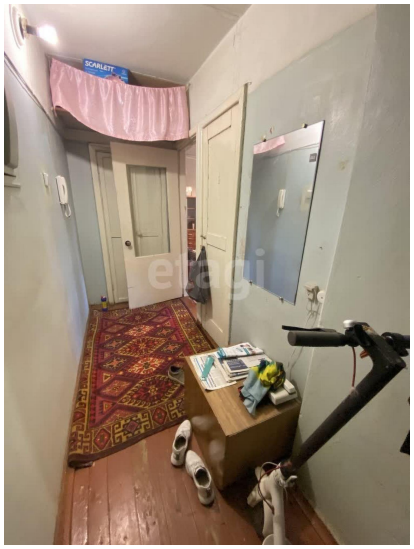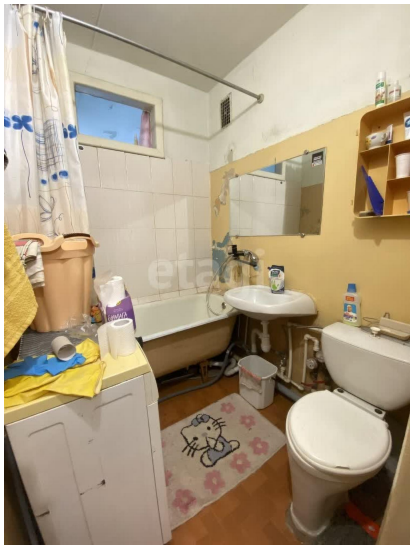
Количество комнат	1	Тип дома	кирпичный
Этаж	4	Этажей всего	5
Наличие телефона	да	Наличие балкона	да
Санузел	совмещенный с/у	Площадь кухни	6.00 кв. м
Высота потолков	2.5 м	Отделка	под ключ (чистовая)
Наличие парковки	да