Купить студию за 5 450 000 рублей на Широкий переулок, 6

Свердловская область, Муниципальное Образование Екатеринбург, Екатеринбург, Широкий переулок, 6

Ботаническая

5 450 000 Р
165 152Р за м^2

33.00 м^2	14.50 м^2	16 из 25
Общая	Кухня	Этаж

Продаётся классная уютная квартира. Есть лождия, остеклена.Тихий дом. Охраняемая территория. Отличная УК. Низкие коммунальные платежи. Отличная транспортная развязка. И все это в черте города, рядом с горой Уктус. Дом оборудован подземной парковкой и имеет закрытую территорию с кодовой дверью. Во дворе дома находятся детская, спортивная площадки. Из окон открывается живописный вид на двор, лес, парк и улицу. Рядом расположены школа, детский сад, торговый центр, парк и фитнес-центр. Это идеальное место для тех, кто ценит комфорт и природу одновременно. Чистая продажа: один собственник. Никто не прописан. Выгодные условия покупки! Идеальное расположение! Не упустите шанс стать обладателем этой замечательной студии! Пишите прямо сейчас, чтобы узнать больше и назначить просмотр!.Номер в базе: 11772509. Район: Уктус

0 с 23.01.2025, обновлен 10.07.2025

Продавец: Этажи

Телефон: 8(929)784-42-18

Характеристики

Количество комнат	1	Тип дома	монолитный
Этаж	16	Этажей всего	25
Наличие телефона	да	Студия	да
Наличие балкона	да	Наличие лифта	пассажирский лифт
Санузел	совмещенный с/у	Площадь кухни	14.50 кв. м
Высота потолков	2.7 м	Отделка	под ключ (чистовая)
Наличие парковки	да		

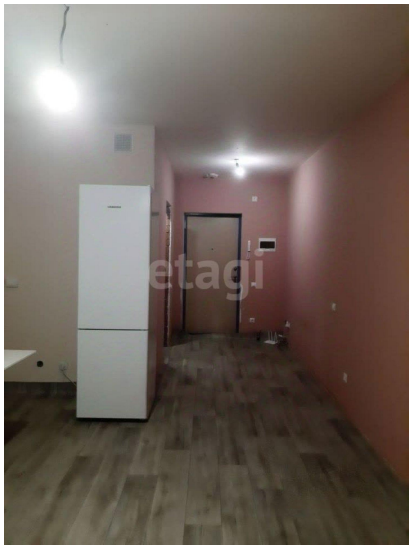

etagi

etagi