Купить квартиру за 5 450 000 рублей на Кичигина 7/2

Свердловская область, Муниципальное Образование Екатеринбург, Екатеринбург, Кичигина 7/2

5 450 000 Р
139 744Р за м^2

39.00 м^2	11.00 м^2	16.00 м^2	3 из 9
Общая	Жилая	Кухня	Этаж

Объект № 189567. ЖК Новопарк. Дом сдан. Продается просторная 1-комн. квартира, планировка представлена как кухня-гостиная 16кв.м. + спальня 11кв.м. В комплексе с закрытой охраняемой территорией, комфорт класса. Окна во двор. Расположена на 3 этаже 9-этажного дома. Отделка под ключ. Лифт грузопассажирский, шесть квартир на этаже. Двор без машин. Для авто в комплексе запроектирован подземный паркинг и наземные парковки вокруг комплекса. Инфраструктура рядом с ЖК развитая: школы, детские сады, ТЦ, общественный транспорт. Собственник один. Квартира без обременений. ***Гарантийный сертификат «Защита собственности» по данному объекту в подарок***

0 с 02.02.2025, обновлен 15.07.2025

Продавец: ГК Новосёл

Телефон: +7(343)288-54-52

Характеристики

Количество комнат	1	Этаж	3
Этажей всего	9	Санузел	совмещенный с/у
Площадь жилая	11.00 кв. м	Площадь комнат	11.00 кв. м
Площадь кухни	16.00 кв. м	Отделка	под ключ (чистовая)
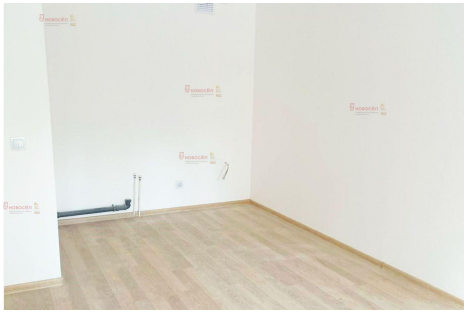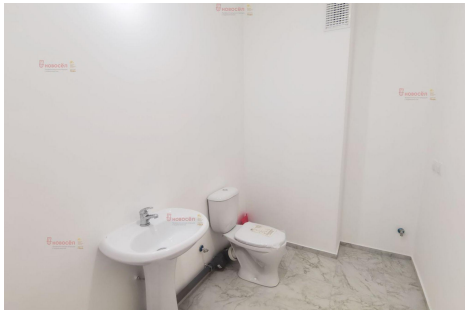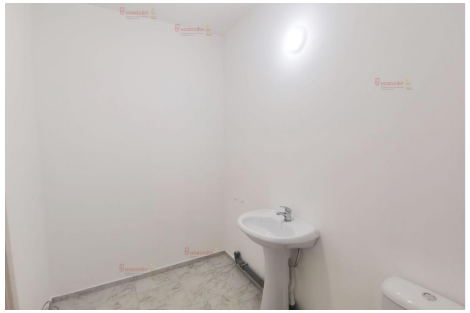
https://ekaterinburg.restate.ru/obj/prodazha-kvartiri-kichigina-7-2-18231062425/