Купить квартиру за 5 650 000 рублей на Вильгельма де Геннина, 37

Свердловская область, Муниципальное Образование Екатеринбург, Екатеринбург, Вильгельма де Геннина, 37

5 650 000 Р
145 995Р за м^2

38.70 м^2	9.00 м^2	11 из 16
Общая	Кухня	Этаж

Продается просторная 1 комнатная квартира на 11 этаже (всего 16 этажей). Квартира очень теплая. В квартире сделан свежий косметический ремонт, на полу ламинат, заменены межкомнатные двери. В прихожей встроен вместительный шкаф. Окна во двор. Рядом школа, детский сад, остановка автобусная и трамвайная, поликлиники, аптеки, магазины и т.д. Продажа свободная, быстрый выход на сделку.Оптимальное жилье для каждого независимо от возраста, профессии и привычек. Готов ответить на все вопросы и показать этот вариант!.Номер в базе: 11793716. Район: Академический

0 с 03.02.2025, обновлен 10.07.2025

Продавец: Этажи

Телефон: 8(927)427-89-69

Характеристики

Количество комнат	1	Тип дома	монолитный
Этаж	11	Этажей всего	16
Наличие телефона	да	Наличие балкона	да
Наличие лифта	пассажирский лифт	Санузел	раздельный с/у
Площадь кухни	9.00 кв. м	Высота потолков	2.5 м
Отделка	под ключ (чистовая)	Наличие парковки	да
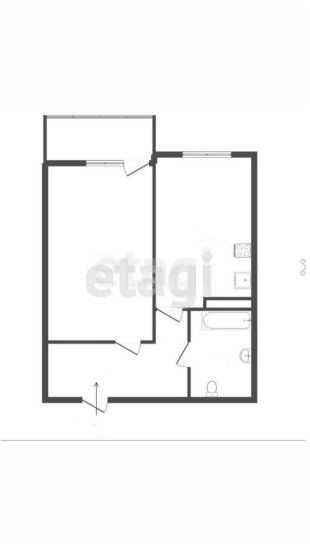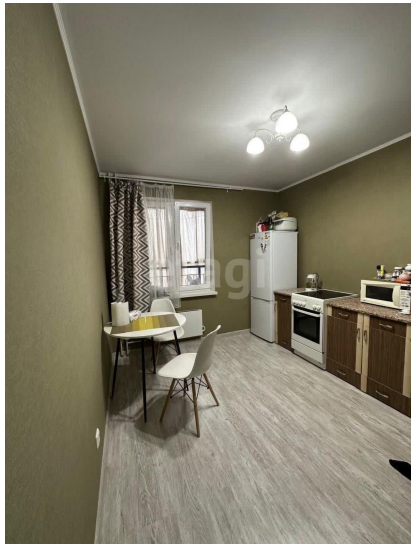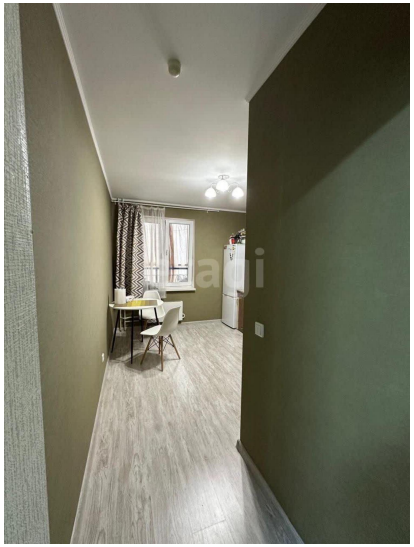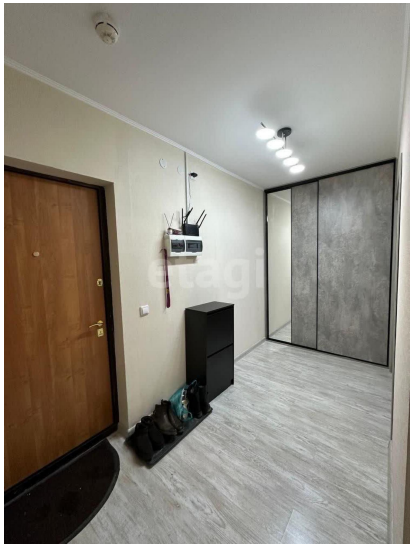
https://ekaterinburg.restate.ru/obj/prodazha-kvartiri-vilgelma-de-gennina-37-18231069516/