Купить квартиру за 4 800 000 рублей на Павла Шаманова, 11

Свердловская область, Муниципальное Образование Екатеринбург, Екатеринбург, Павла Шаманова, 11

4 800 000 Р
118 519Р за м^2

40.50 м^2	11.90 м^2	1 из 6
Общая	Кухня	Этаж

Продаю уютную, теплую 1 комнатную квартиру по ул. Павла Шаманова, 11 Квартира находится на 1 этаже. Отличный вариант как для проживания, так и для сдачи в аренду для салона или кабинета. В шаговой доступности Преображенский парк,остановки общественного транспорта, детский сад, школы, медицинские учреждения, магазины. Установлена система , которая позволяет управлять расходом электричества, теплым полом. Низкие коммунальные платежи. Покажем в любое удобное для вас время, по предварительной договоренности. Ждем вас на просмотр!.Номер в базе: 11801786. Район: Академический

1 с 06.02.2025, обновлен 10.07.2025

Продавец: Этажи

Телефон: 8(929)784-26-58

Характеристики

Количество комнат	1	Тип дома	монолитный
Этаж	1	Этажей всего	6
Наличие телефона	да	Наличие балкона	да
Наличие лифта	пассажирский лифт	Санузел	совмещенный с/у
Площадь кухни	11.90 кв. м	Высота потолков	2.5 м
Отделка	под ключ (чистовая)	Наличие парковки	да

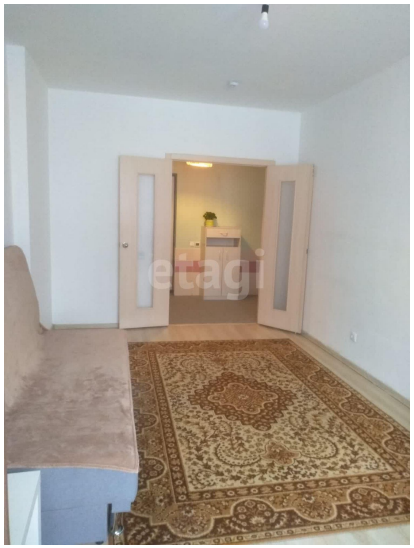

etagi