Купить квартиру за 8 800 000 рублей на Пехотинцев, 2г

Свердловская область, Муниципальное Образование Екатеринбург, Екатеринбург, Пехотинцев, 2г

Уральская

8 800 000 Р
126 984Р за м^2

69.30 м^2	18.70 м^2	5 из 17
Общая	Кухня	Этаж

В продаже новая просторная евро-трешка (две комнаты и просторная кухня-столовая) , от топового застройщика Брусника. Удачная планировка: большая кухня-столовая, две изолированные спальни, балкон, два сан-узла. Окна на две стороны света. Комфортный пятый этаж. Стены ровные, отштукатурены. Благодаря новой застройке район начинает жить новой современной жизнью, при этом уже сформированная инфраструктура в шаговой доступности. Школы, садики, магазины, остановки общественного транспорта , парк , торговые центры, стоматология РЖД (очень хорошая и доступная по стоимости) звоните скорее, переуступка, возможна семейная ипотека..Номер в базе: 11137475. Район: Старая Сортировка

0 с 06.02.2025, обновлен 10.07.2025

Продавец: Этажи

Телефон: 8(929)785-47-06

Характеристики

Количество комнат	2	Тип дома	кирпично-монолитный
Этаж	5	Этажей всего	17
Наличие телефона	да	Наличие балкона	да
Наличие лифта	пассажирский лифт	Санузел	совмещенный с/у
Площадь кухни	18.70 кв. м	Высота потолков	2.7 м
Отделка	без отделки	Наличие парковки	да
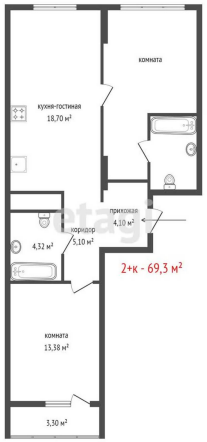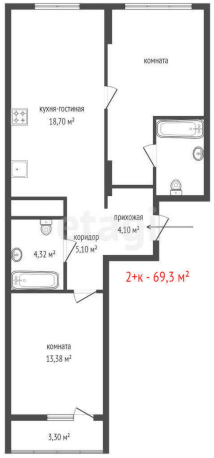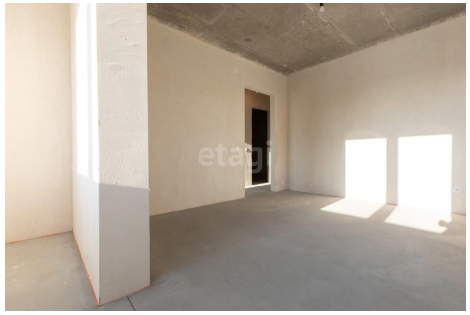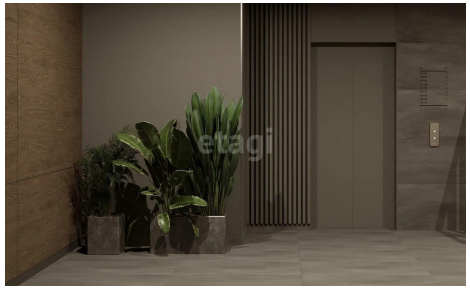
https://ekaterinburg.restate.ru/obj/prodazha-kvartiri-pexotincev-2g-18231100765/