Купить студию за 9 300 000 рублей на Юлиуса Фучика, 1

Свердловская область, Муниципальное Образование Екатеринбург, Екатеринбург, Юлиуса Фучика, 1

Ботаническая

9 300 000 Р
186 000Р за м^2

50.00 м^2	8.00 м^2	7 из 16
Общая	Кухня	Этаж

Продается уютная квартира-студия с современным ремонтом, с прекрасным видом. Квартира полностью меблирована и оборудована бытовой техникой. Все предметы интерьера остаются при продаже,кроме ТВ. Кирпичный дом.В подъезде всегда чисто, регулярно производится уборка. Во дворе отличная детская площадка. Около дома достаточное количество парковочных мест. Подземный паркинг в доме. Район с хорошей инфраструктурой. Один взрослый собственник.Чистая продажа...Номер в базе: 11823671. Район: Ботанический

0 с 13.02.2025, обновлен 10.07.2025

Продавец: Этажи

Телефон: 8(929)784-32-60

Характеристики
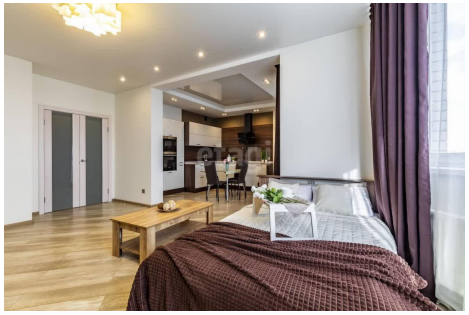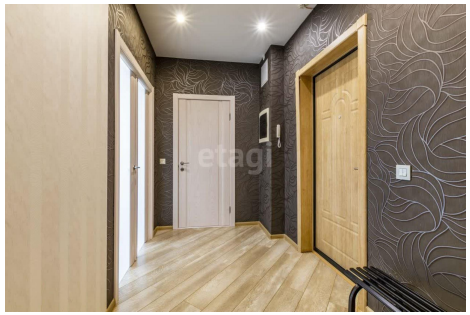
Количество комнат	1	Тип дома	кирпичный
Этаж	7	Этажей всего	16
Наличие телефона	да	Студия	да
Наличие балкона	да	Наличие лифта	пассажирский лифт
Санузел	совмещенный с/у	Площадь кухни	8.00 кв. м
Высота потолков	2.5 м	Отделка	под ключ (чистовая)
Наличие парковки	да