Купить квартиру за 13 990 000 рублей на 40-летия Октября 42/1

Свердловская область, Муниципальное Образование Екатеринбург, Екатеринбург, 40-летия Октября 42/1

Проспект Космонавтов

13 990 000 Р

78 596Р за м^2

178.00 м^2	120.00 м^2	24.00 м^2	3 из 7
Общая	Жилая	Кухня	Этаж

Объект № 189182. Продается шикарная 4-комнатная квартира площадью 178 кв. м в центре Уралмаша на 3 этаже малоэтажного дома. Огромные комнаты, 3 полулоджии, 2 санузла, один с душевой кабиной и джакузи, штучный дубовый паркет, итальянская сантехника, испанская плитка, дорогая и функциональная мебель. Грамотная, функциональная планировка, что в квартире, что в жилом комплексе. Прекрасно развитая инфраструктура вокруг: магазины, аптеки, кафе, школы, садики, поликлиники, салоны красоты. Охраняемый въезд и вход на территорию жилого комплекса - островок безопасности для Вас и детей! Один взрослый собственник. Без обременений. Мебель и техника остаются. Смотрите, выбирайте и становитесь счастливым владельцем достойной недвижимости! ***Гарантийный сертификат «Защита собственности» по данному объекту в подарок***

2 с 16.02.2025, обновлен 31.08.2025

Продавец: ГК Новосёл

Телефон: +7(343)288-54-52

Характеристики

Количество комнат	4	Тип дома	кирпичный
Этаж	3	Этажей всего	7
Наличие балкона	да	Санузел	раздельный с/у
Площадь жилая	120.00 кв. м	Площадь комнат	30.00 кв. м
Площадь кухни	24.00 кв. м	Отделка	под ключ (чистовая)
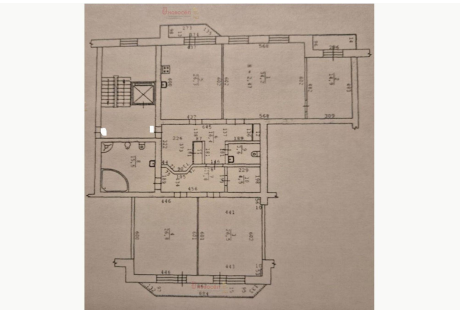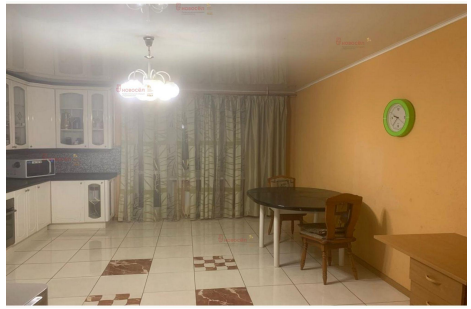
https://ekaterinburg.restate.ru/obj/prodazha-kvartiri-40-letiya-oktyabrya-42-1-18231165742/