Купить квартиру за 12 000 000 рублей на Чкалова, 239

Свердловская область, Муниципальное Образование Екатеринбург, Екатеринбург, Чкалова, 239

Чкаловская

12 000 000 Р
131 148Р за м^2

91.50 м^2	34.90 м^2	4 из 19
Общая	Кухня	Этаж

Светлая, просторная уютная квартира с 4 лоджиями и функциональной планировкой, выполненную в современном стиле с использованием импортных материалов и современных технологий в тихом и уютном районе города. Квартира не требует вложений, заезжай и живи, подходит как для большой семьи с детьми, так и для людей, которые любят лаконичность в пространстве. Две изолированные комнаты 24,6 кв.м. и 15,4 кв.м., оборудованная гардеробная, просторная прихожая 11,4 кв.м., сан узел 5 кв.м. и гостеприимная кухня-гостиная 34,9 кв.м. с панорамной лоджией с видом на закат и лесной массив. В квартире 4 лоджии. Закрытая территория двора, подземный паркинг с доступом (лифт -1 этаж), удобные сквозные подъезды благоустроенная детская площадка. Развитая инфраструктура: школа 181, дет. сад 126, аптеки, магазины, ТЦ "Краснолесье", фитнес клуб, остановки общественного транспорта, все в шаговой доступности. В целях обеспечения безопасности жителей ЖК двор оборудован видеокамерами. Ипотека возможна..Номер в базе: 11843348. Район: УНЦ

0 с 24.02.2025, обновлен 10.07.2025

Продавец: Этажи

Телефон: 8(929)784-89-54

Характеристики
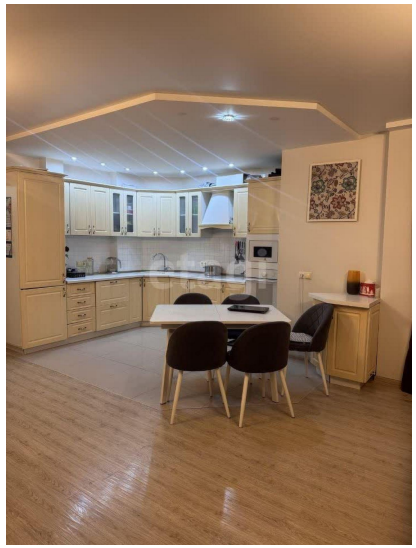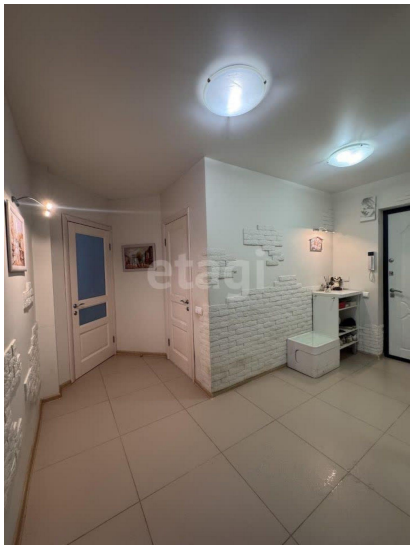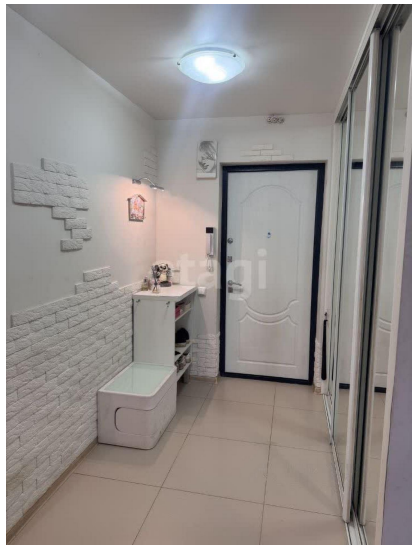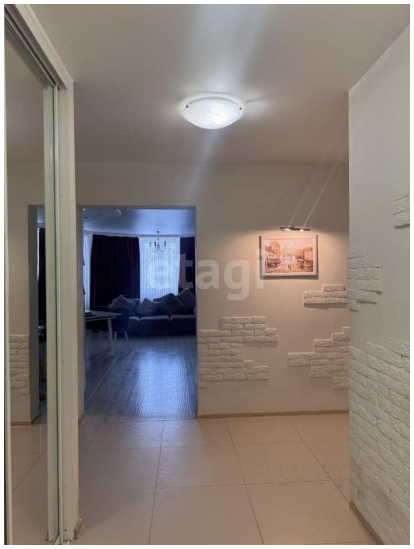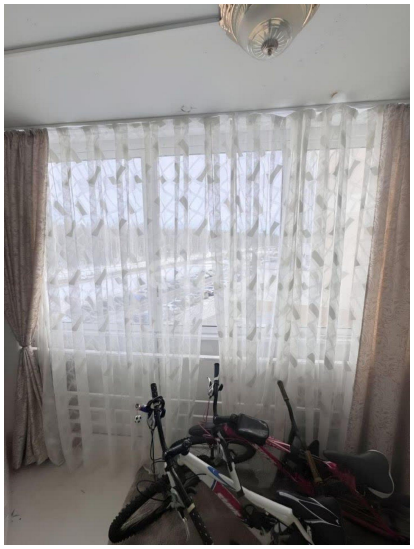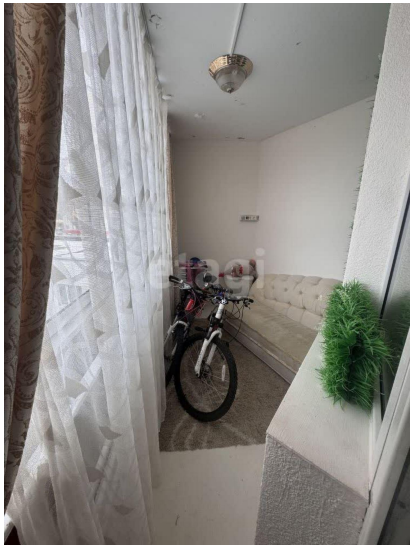
Количество комнат	2	Тип дома	монолитный
Этаж	4	Этажей всего	19
Наличие телефона	да	Наличие балкона	да
Наличие лифта	пассажирский лифт	Санузел	совмещенный с/у
Площадь кухни	34.90 кв. м	Высота потолков	2.7 м
Отделка	под ключ (чистовая)	Наличие парковки	да