Купить квартиру за 6 499 000 рублей на Софьи Перовской, 108

Свердловская область, Муниципальное Образование Екатеринбург, Екатеринбург, Софьи Перовской, 108

Уральская

6 499 000 Р

100 448Р за м^2

64.70 м^2	7.20 м^2	5 из 16
Общая	Кухня	Этаж

Продается уютная стильная комфортная 2-комнатная квартира. Большая площадь - 64.7 кв.м., благоприятная ориентация окон на восток и вид во двор, где расположена детская площадка. В квартире выполнен капитальный ремонт- замена труб и стояков, батарей. При продаже остаются- кухня со встроенной техникой (холодильник, микроволновая печь, посудомоечная машина), встроенные шкафы, двуспальная кровать, диван и письменный стол. Инфраструктура района развитая- садики, школы, продуктовые магазины, аптеки, детские секции и школы раннего развития, православная церковь, поликлиники детская и взрослая, салоны красоты - все это находится буквально около дома. Остановки общественного транспорта всего в 10-15 минутах ходьбы, а также рядом ТЦ "Карнавал", рынок "Таганский ряд", парк "Таганская слобода"..Номер в базе: 11856698. Район: Новая Сортировка

0 с 06.03.2025, обновлен 10.07.2025

Продавец: Этажи

Телефон: 8(929)784-54-46

Характеристики

Количество комнат	2	Тип дома	монолитный
Этаж	5	Этажей всего	16
Наличие телефона	да	Наличие балкона	да
Наличие лифта	пассажирский лифт	Санузел	совмещенный с/у
Площадь кухни	7.20 кв. м	Высота потолков	2.5 м
Отделка	под ключ (чистовая)	Наличие парковки	да

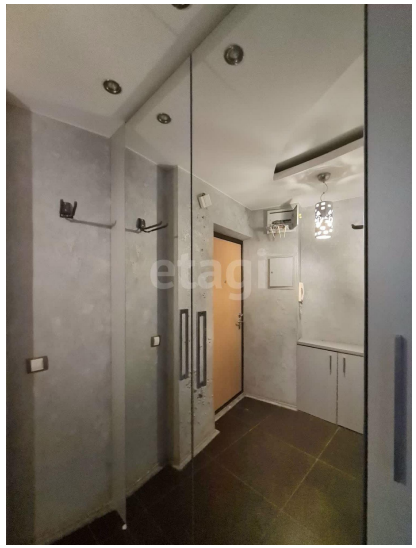
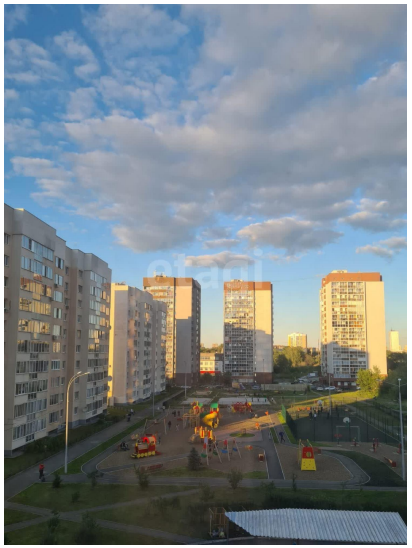
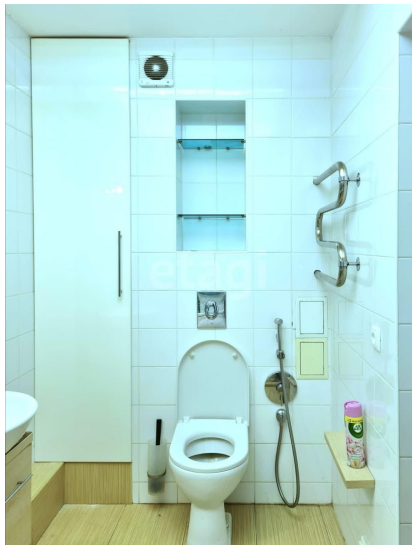

etagi