Купить квартиру за 4 700 000 рублей на восточная, 92

Свердловская область, Муниципальное Образование Екатеринбург, Екатеринбург, восточная, 92

4 700 000 Р
130 556Р за м^2

36.00 м^2	22.00 м^2	7.00 м^2	9 из 9
Общая	Жилая	Кухня	Этаж

ID объекта в нашей базе: 25502 Продается 2-х комнатная квартира в Центральном районе города с отличной локацией. Квартира заинтересует инвесторов, молодые пары с ребенком, супружеские пары и свободных людей. Отлично подходит для инвесторов, находящихся в поиске доходного объекта. Для тех, кто ценит свое время и хочет всегда находиться в центре событий города. Ремонт косметический. Установлены пластиковые окна, приборы учета электроэнергии и водоснабжения. Есть необходимая мебель. Дом кирпичный, с отличной звукоизоляцией. Полный капитальный ремонт дома запланирован на 2029 год. Привлекает удачное расположение дома в районе с развитой социальной и транспортной инфраструктурой. Это – ЦЕНТР! Документы готовы, один совершеннолетний собственник. Без залогов и обременений. Рассмотрим любые формы оплаты. Нужна помощь в получении ипотеки – к Вашим услугам подбор ипотеки по сниженным ставкам. ЗВОНИТЕ.ЗАПИСЫВАЙТЕСЬ НА ПРОСМОТР. Лучше один раз увидеть! Не задано

0 с 07.03.2025, обновлен 07.07.2025

Продавец: Ярмарка КБ

Телефон: +7(905)802-81-20

Характеристики

Количество комнат	2	Тип дома	кирпичный
Этаж	9	Этажей всего	9
Наличие балкона	да	Площадь жилая	22.00 кв. м
Площадь кухни	7.00 кв. м	Отделка	под ключ (чистовая)

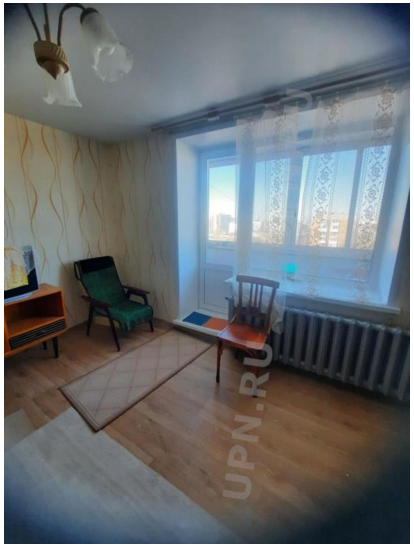
UPN.RU