Купить студию за 4 990 000 рублей на Машинная, 31Е

Свердловская область, Муниципальное Образование Екатеринбург, Екатеринбург, Машинная, 31Е

Ботаническая

4 990 000 Р

170 598Р за м^2

29.25 м^2	5.20 м^2	2 из 17
Общая	Кухня	Этаж

Представляем вам прекрасную студию в новой жилой застройке на берегу живописной реки Исеть. Открывающийся из окон вид на парк имени Маяковского позволит насладиться спокойствием природы прямо из дома. Идеально подойдёт семьям с детьми: поблизости находятся сады, школы и медицинские учреждения. Развитая транспортная сеть и станция метро "Ботаническая" обеспечат быстрое перемещение по городу. Дополнительные удобства включают детскую площадку, парковочные места и современные коммуникации. Не пропустите шанс жить комфортно и удобно среди природы!.Номер в базе: 11914684. Район: Автовокзал

0 с 03.04.2025, обновлен 07.07.2025

Продавец: Этажи

Телефон: 8(929)785-47-86

Характеристики
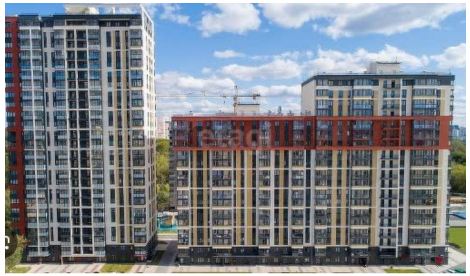
Количество комнат	1	Тип дома	кирпично-монолитный
Этаж	2	Этажей всего	17
Наличие телефона	нет	Студия	да
Наличие балкона	да	Наличие лифта	пассажирский лифт
Санузел	совмещенный с/у	Площадь кухни	5.20 кв. м
Высота потолков	2.7 м	Отделка	без отделки
Наличие парковки	да