Купить квартиру за 7 299 000 рублей на Заводская, 94

Свердловская область, Муниципальное Образование Екатеринбург, Екатеринбург, Заводская, 94

Геологическая

7 299 000 Р
194 122Р за м^2

37.60 м^2	11.20 м^2	18 из 26
Общая	Кухня	Этаж

Продаётся уютная однокомнатная квартира в ЖК «Флагман» — идеальный вариант для комфортной жизни! Эта квартира — настоящая находка для тех, кто ценит удобство, безопасность и выгодное расположение. Квартира теплая, светлая, солнечная сторона после обеда, красивый вид на город. Квартира очень удобной планировки, просторная кухня и спальня, совмещенная ванная комната, большой коридор. Очень низкие коммунальные платежи! Развитая инфраструктура и удобная транспортная развязка. Все в шаговой доступности. Рядом остановки общественного транспорта: трамваи, автобусы. Спортивно-оздоровительный центр "Верх-Исетский". До центра города всего 15 минут пешком. Закрытый двор, консьерж, камеры на территории и в подъезде, подземная парковка, большая придомовая территория с детскими площадками и спортивными сооружениями. В шаговой доступности продуктовые магазины, аптеки, ПВЗ, ТЦ «Радуга парк». Рядом две платные парковки, есть подземная парковка, также можно парковаться на придомовой территории. Дом охраняется ЧОП, также есть лапомойка для ваших питомцев. Соседи спокойные и приветливые. Управляющий дома поможет решить любую проблему. УК круглоготично занимается вопросами уборки придомовой территории, вопросами озеленения двора. Один взрослый собственник. Без обременений, ипотек, мат. Капитала. В собственности ...

0 с 03.04.2025, обновлен 10.07.2025

Продавец: Этажи

Телефон: 8(927)425-64-85

Характеристики

Количество комнат	1	Тип дома	монолитный
Этаж	18	Этажей всего	26
Наличие телефона	да	Наличие балкона	да
Санузел	раздельный с/у	Площадь кухни	11.20 кв. м
Высота потолков	2.7 м	Отделка	под ключ (чистовая)
Наличие парковки	да		

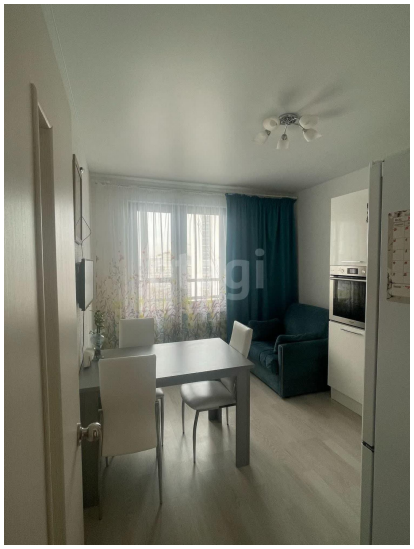

комната
15,8 м²
кухня
11,2 м²
прихожая
6,5 м²
с/у
4,2 м²
1к - 37,8 м²