Купить квартиру за 3 900 000 рублей на Крауля, 52

Свердловская область, Муниципальное Образование Екатеринбург, Екатеринбург, Крауля, 52

Площадь 1905 года

3 900 000 Р
130 872Р за м^2

29.80 м^2	6.00 м^2	1 из 5
Общая	Кухня	Этаж

Продается замечательная однокомнатная квартира, расположенная всего в нескольких минутах от центра города! Это идеальное место для комфортной жизни, где каждая деталь продумана до мелочей. Просторная и удобная планировка позволит вам легко расставить мебель и создать уютное пространство. Кухня небольшая, но очень функциональная, что делает её идеальной для приготовления вкусных домашних блюд. Квартира находится на первом этаже, что обеспечивает вам полный контроль за происходящим во дворе – вы сможете спокойно наблюдать за детьми или следить за своим автомобилем. Подъезд всегда чистый и ухоженный, без неприятных запахов, а территория двора огорожена, что гарантирует безопасность и спокойствие. В шаговой доступности находятся остановки общественного транспорта: автобусы, троллейбусы и трамваи, что делает передвижение по городу легким и удобным. Квартира продается без залогов и обременений, что значительно упрощает процесс покупки. Мы также предлагаем бесплатное оформление ипотеки, что делает данное предложение еще более привлекательным. Не упустите шанс стать владельцем этой уютной квартиры – такой вариант на рынке встречается не часто! Звоните прямо сейчас и записывайтесь на просмотр! Ваш новый дом ждет вас!.Номер в базе: 11922069. Район: ВИЗ

0 с 07.04.2025, обновлен 07.07.2025

Продавец: Этажи

Телефон: 8(927)030-96-20

Характеристики

Количество комнат	1	Тип дома	кирпичный
Этаж	1	Этажей всего	5
Наличие телефона	да	Наличие балкона	да
Санузел	совмещенный с/у	Площадь кухни	6.00 кв. м
Высота потолков	2.5 м	Отделка	под ключ (чистовая)
Наличие парковки	да		

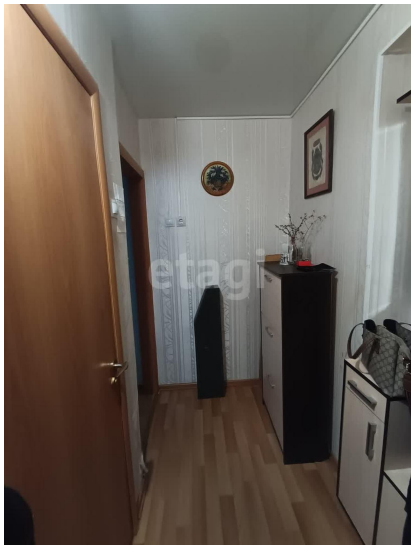
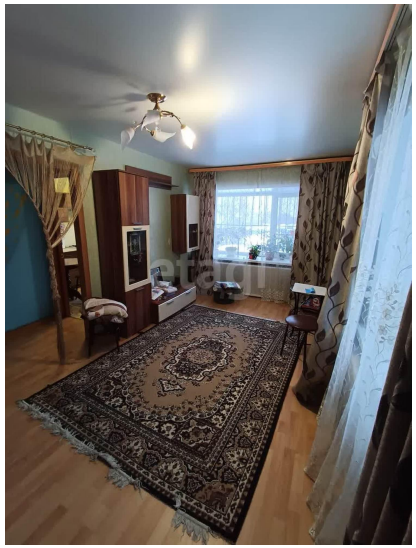

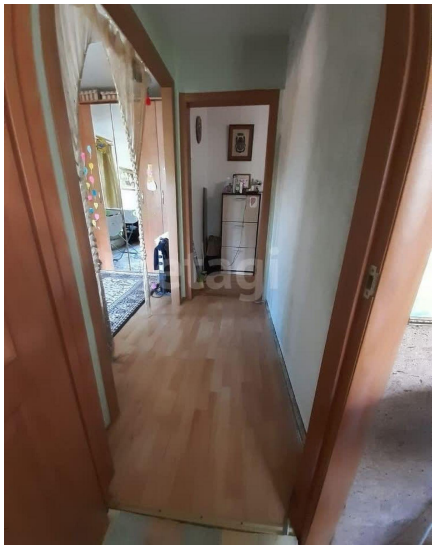

etagi

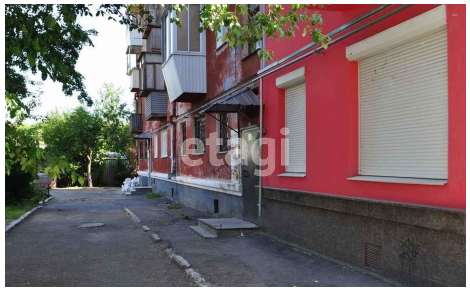
etagi