Купить квартиру за 4 450 000 рублей на улица Сыромолотова, 24

Свердловская область, Екатеринбург, улица Сыромолотова, 24

4 450 000 Р
123 611Р за м^2

36.00 м^2	24.00 м^2	5.00 м^2	4 из 9
Общая	Жилая	Кухня	Этаж

ПРОДАЕТСЯ светлая, теплая квартира в центре района. Удобное расположение, спокойный дом и соседи. В квартире 2 комнаты: спальня и гостиная с нишей. Так же есть кладовая/гардеробная. Заменены окна на пластиковые. Новые трубы в ванной, замена счетчиков. Натяжные потолки. Сделан свежий КОСМЕТИЧЕСКИЙ РЕМОНТ. Лоджия отделана вагонкой. В спальне остается шкаф для одежды, на балконе тумба, пуф, в коридоре прихожая, в гостиной буфет, стол, на кухне гарнитур и газовая плита. Квартира полностью соответствует фото, ОСВОБОЖДЕНА, все выписаны. Квартира полностью ГОТОВА к новым хозяевам. Прекрасно подойдет молодой семье, семье с детьми, студентам, семейной паре, пожилым родственникам. Квартира идеально подходит для сдачи в аренду. МОЖНО ЗАЕЗЖАТЬ ЖИТЬ Инфраструктура: - Транспорт: трамваи 8, 15, 13, 12, 23; автобусы 61, 80. - Близость к удобствам: торговый центр Кировский , поликлиника 7. - Образование: детские сады, школы, музыкальные и художественные учреждения, медколледж. - Активный отдых: спортивные секции, фитнес-клубы, бассейн Урал , парк Каменные палатки , озеро Шарташ. В квартире НИ КТО НЕ ПРОПИСАН, один собственник, нет долгов, быстрый выход на сделку с занижением стоимости. Пишите, договоримся о просмотре в удобное время. Просьба, не звонить с предложением своим услуг

0 с 08.04.2025, обновлен 08.04.2025

Продавец: Собственник

Телефон: +79126526156

Характеристики

Количество комнат	2	Тип дома	панельный
Этаж	4	Этажей всего	9
Площадь жилая	24.00 кв. м	Площадь кухни	5.00 кв. м

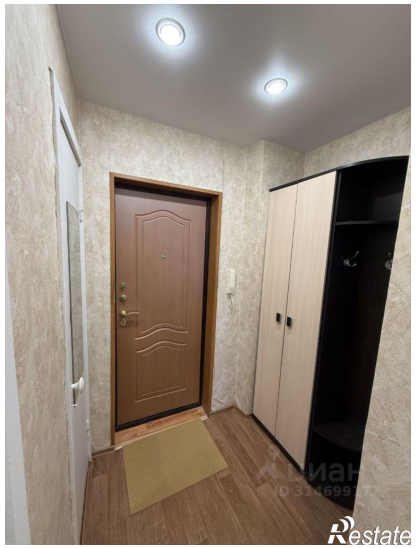

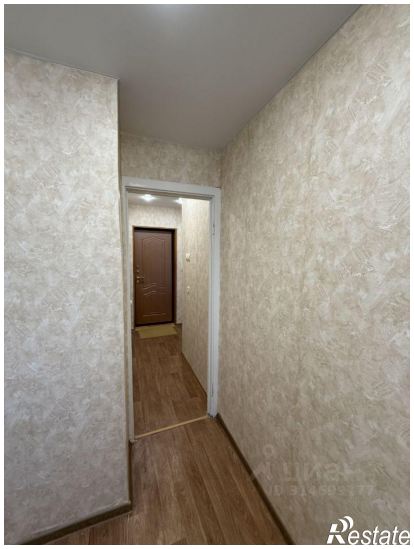

Restate

Restate