Купить квартиру за 3 800 000 рублей на улица Фрезеровщиков, 41

Свердловская область, Екатеринбург, улица Фрезеровщиков, 41

3 800 000 Р
105 556Р за м^2

36.00 м^2	23.30 м^2	5.00 м^2	1 из 9
Общая	Жилая	Кухня	Этаж

Чистая продажа, никто не зарегистрирован. Два совершеннолетних собственника, без долгов и обременений, ключи на сделке. Квартира освобождена. Показ по договоренности.

0 с 09.04.2025, обновлен 09.04.2025

Продавец: Собственник

Телефон: +79122809446

Характеристики

Количество комнат	2	Тип дома	панельный
Этаж	1	Этажей всего	9
Площадь жилая	23.30 кв. м	Площадь кухни	5.00 кв. м

https://ekaterinburg.restate.ru/obj/prodazha-dvuhkomnatnoy-kvartiri-ulica-frezerovshhikov-41-18231628008/

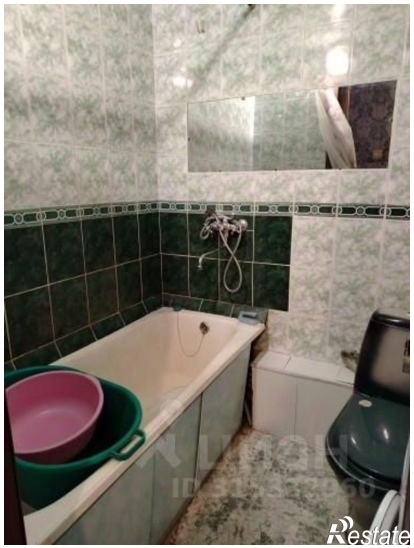

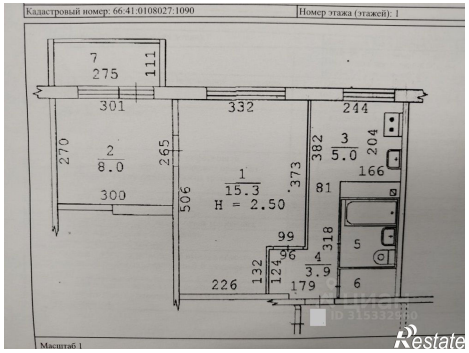

ID 315332960
Restate

Restate