Купить квартиру за 5 850 000 рублей на улица Мира, 12А

Свердловская область, Екатеринбург, улица Мира, 12А

5 850 000 Р
124 468Р за м^2

47.00 м^2	29.00 м^2	7.00 м^2	4 из 9
Общая	Жилая	Кухня	Этаж

Выгодное предложение! Продается двухкомнатная квартира улучшенной планировки в районе Втузгородка. Тихий центр города Екатеринбурга. Средний 6 этаж, изолированные комнаты, лоджия, раздельные ванна и туалет. 4 квартиры на этаже, чистый подъезд, приветливые соседи. Отличная локация: дом расположен во дворе, обустроенный зеленый двор, в шаговой доступности несколько видов общественного транспорта, Дендрологический парк, в котором в любое время года приятно прогуляться. Рядом множество объектов инфраструктуры: гимназия 108, школа 43, лицей 130, детская хоровая школа 1, УРГЮУ, УРФУ, Уральский институт МЧС, Суворовское военное училище, колледжи, детский сад 332 , детская поликлиника 13, торговые центры Апельсин, Современник, Паркхаус. Документы готовы. Один взрослый собственник.

0 с 09.04.2025, обновлен 09.04.2025

Продавец: Собственник

Телефон: +79827610955

Характеристики

Количество комнат	2	Тип дома	панельный
Этаж	4	Этажей всего	9
Площадь жилая	29.00 кв. м	Площадь кухни	7.00 кв. м

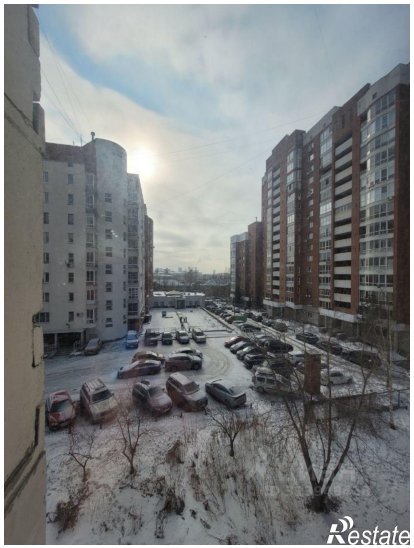
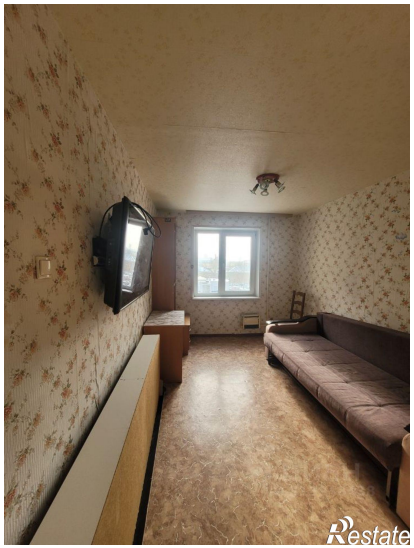

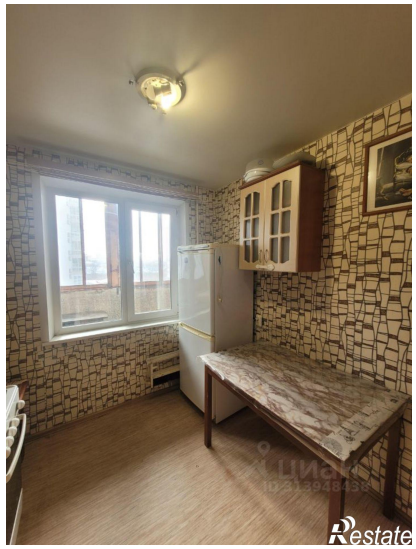

Restate

Restate