Купить квартиру за 5 950 000 рублей на Бисертская, 34

Свердловская область, Муниципальное Образование Екатеринбург, Екатеринбург, Бисертская, 34

5 950 000 Р
96 748Р за м^2

61.50 м^2	35.00 м^2	8 из 10
Общая	Кухня	Этаж

Просторная квартира в кирпичном доме с потрясающим видом на лес и реку Патрушиха! Находится в спокойном районе с развитой инфраструктурой. В квартире сделан качественный ремонт, кухонный гарнитур с встроенным холодильником, шкаф купе остаётся покупателю. Сан узел облицован плиткой, установлен унитаз-инсталляция, ванна и раковина производство Италия. Кухня-гостиная 35 кв.м с зонированием света. Спальня 15 кв.м, просторный коридор, лоджия. Закрытый двор без машин, детская площадка, школа на расстоянии 200 метров, остановка транспорта 50 метров..Номер в базе: 11925482. Район: Елизавет

0 с 10.04.2025, обновлен 10.07.2025

Продавец: Этажи

Телефон: 8(929)785-33-43

Характеристики

Количество комнат	2	Тип дома	монолитный
Этаж	8	Этажей всего	10
Наличие телефона	да	Наличие балкона	да
Наличие лифта	пассажирский лифт	Санузел	раздельный с/у
Площадь кухни	35.00 кв. м	Высота потолков	2.5 м
Отделка	под ключ (чистовая)	Наличие парковки	да

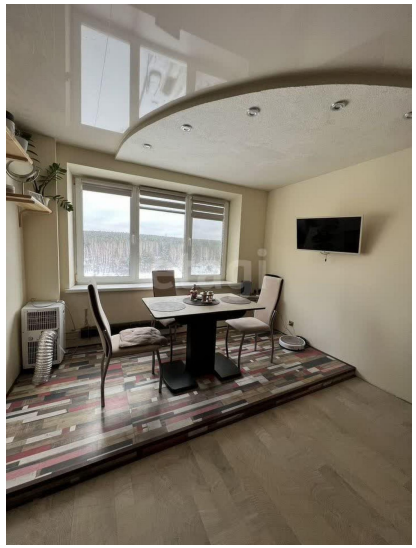

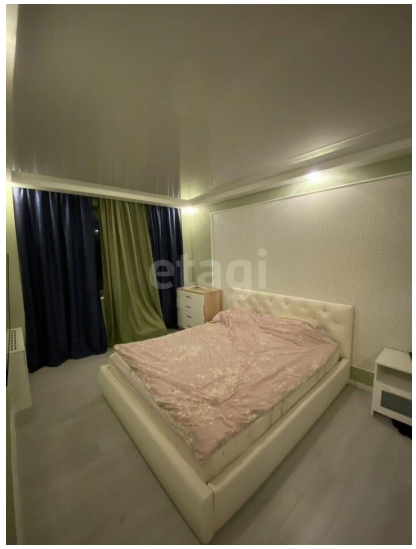
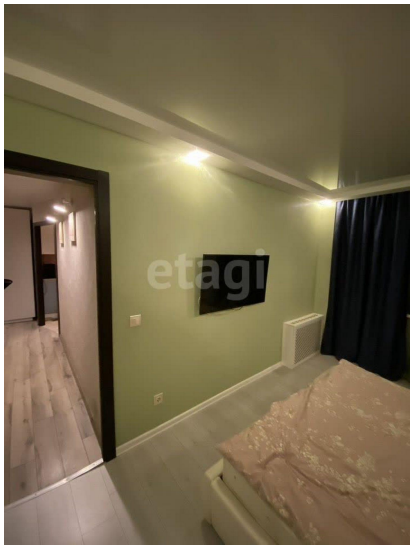
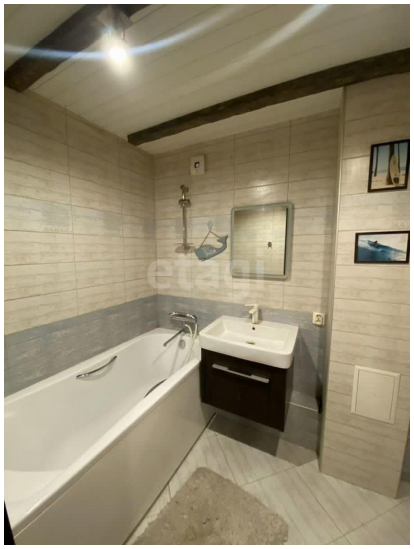
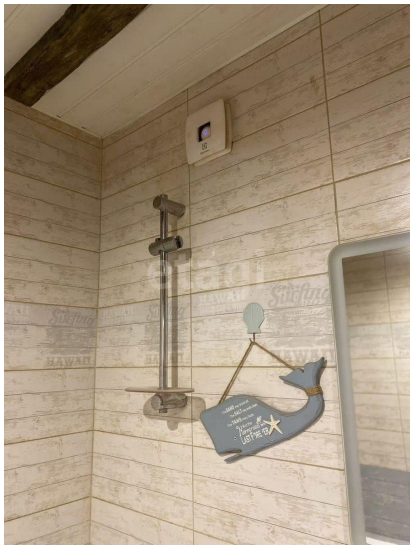

etagi

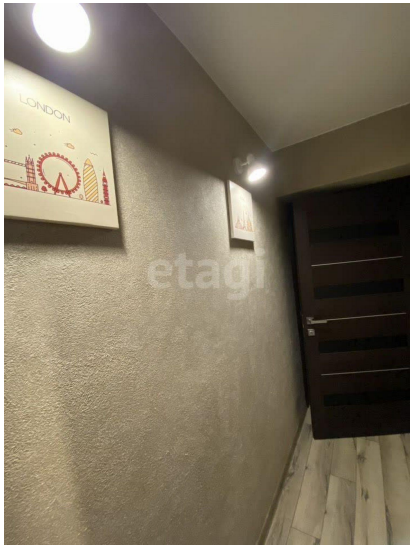
LONDON
etagi